Jahrgang 95
Erscheint seit 1895

AMTSBLATT
DER STADT WIEN

Einzelpreis: öS 12,–
Jahresabo: öS 350,–

637

Zu unseren Bericht über verbesserte Information für Flächenwidmungsänderungen
(Foto: Rohrmoser, PID)

Medieninhaber und Herausgeber: Stadt Wien – Presse- und Informationsdienst (MA 53), Rathaus, 3. Stiege, 1082 Wien.
Verleger, Anzeigenredaktion, Vertrieb, Abonnement: Gewista WerbegesmbH, Litfaßstr. 6, 1031 Wien, Telefon 78 97 61-30 Dw.
Hersteller: Bohmann Druck und Verlag Gesellschaft m.b.H. & Co. KG., 1110 Wien, Leberstr. 122.
Textredaktion: Presse- und Informationsdienst, Telefon 4000-81019 DW, Telefax 400099/81026 DW.
Chefredakteurin: Bettina Hrdina, Presse- und Informationsdienst, Telefon 4000-81026, 81036 DW.

Verlags- und Herstellungsort Wien.

Aus Altpapier hergestellt

In diesem Amtsblatt

250 000 Besucher sahen Ausstellung „Wien in Prag“
Neue Telefonnummer für Bürgerdienst Hietzing/Penzing
Neue Öffnungszeiten für Wiens Märkte geplant
Verbesserte Information für Flächenwidmungsänderungen

Nr. 42
18. Oktober 1990

Anzeigenannahme, Postanschrift: 1031 Wien, Postfach 95, Telefon **78 97 61-30** DW, Telefax 78 72 41.
Abonnement- und Anzeigen-Zahlungen: Zentralsparkassen-Konto: 696 200 708.
Einzahlungen für Pflichteinschaltungen: Zentralsparkassen-Konto: 696 202 605.

EGO®
● SPEZIALKITTE ● ACRYLATE ● SILICONE ● EGOFLOTT ● BUTYL-DICHTUNGSBÄNDER
● 2 K PU-SCHAUM ● VORKOMPRIMIERTE BÄNDER ● CONLOC-KLEBER
Wir erstellen gerne für jedes Bauvorhaben einen speziellen Einbauplan für die Abdichtungen zwischen Baukörper und Fenster beziehungsweise Türen
BERATUNGSBÜRO WIEN ● EGOMAT Dichtstoff Ges. m. b. H.
Tel. 0 22 2 / 69 41 08, Fax 69 49 38 ● Zentrale: Tel. 0 52 38/88 5 30, Fax 87 3 93

WIR HABEN WAS GEGEN DIEBE UND EINBRECHER:

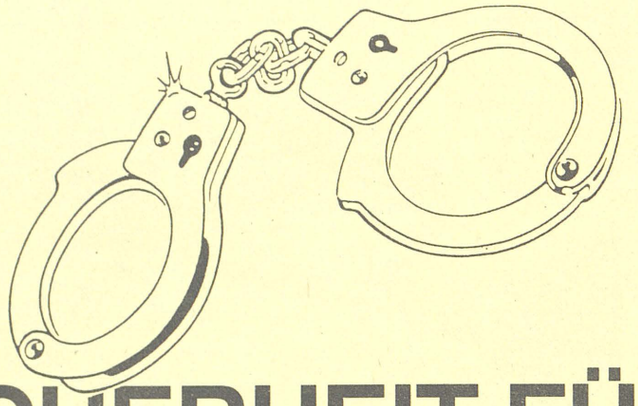

SICHERHEIT FÜR MENSCH UND TÜR.

Geprüftes WASSNER® Sicherheitstür-System

Telefon 0 22 2 / 39 35 45-0, Telefax 0 22 2 / 39 35 45/10, A-1210 Wien, Ignaz-Köck-Straße 16

80% weniger Müll durch Sortieranlage und Wiederverwertung von Baustellenabfall „System Dederichs“

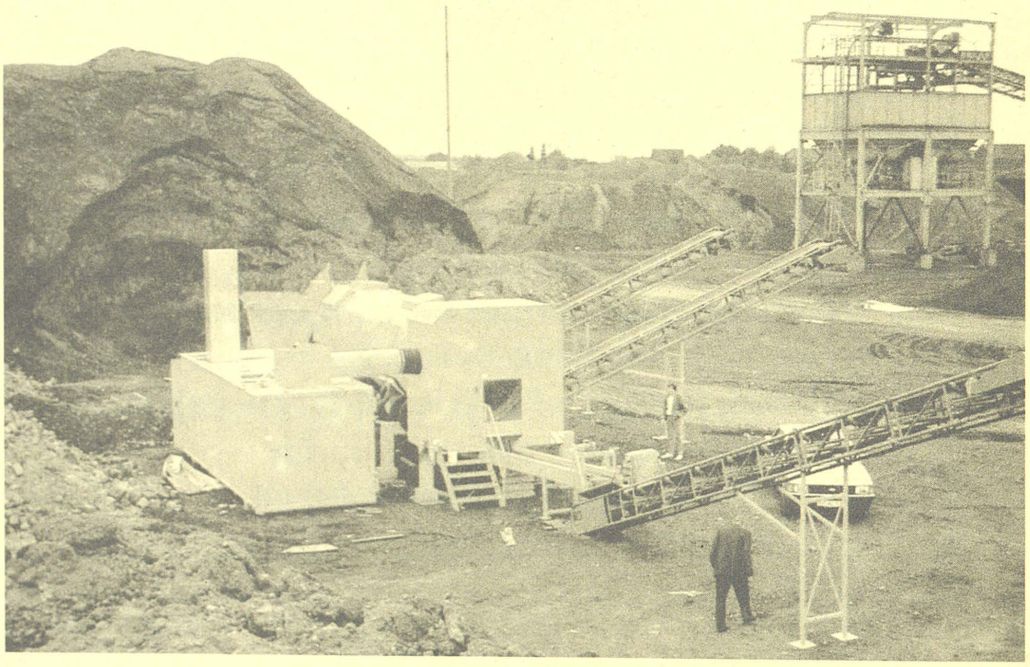

Nähere Auskünfte erteilt gerne: Generalvertretung für Österreich, Ungarn und Sowjetunion:

arge maschinenhandel und -vermietung

2331 Vösendorf, Laxenburger Straße 168, Telefon (0 22 2) 69 16 19, Telex 135812, Telefax 69 16 11-30

Ehrungen

Die Wiener Landesregierung beschloß in ihrer Sitzung am 2. Oktober 1990 folgende Ehrungen:

Das Silberne Ehrenzeichen für Verdienste um das Land Wien erhält Gendarmerie-Oberst Ing Kurt *Hofmann*.

Die Medaille für Verdienste im Wiener Feuerwehr- und Rettungswesen erhält die Mitarbeiterin des Österreichischen Roten Kreuzes Karoline *Wegebauer*.

*

Die Wiener Landesregierung beschloß in ihrer Sitzung am 9. Oktober 1990 folgende Verleihung:

Berufsschuldirektor-Stellvertreter Engelbert *Haas* erhält den Berufstitel „Oberschulrat".

*

Personelles

Der Wiener Stadtsenat beschloß in seiner Sitzung am 9. Oktober 1990 folgende Beförderungen:

Der ärztliche Abteilungsvorstand Prof Dr Hugo *Partsch* (MA 17) wird in die Dienstklasse VIII befördert.

Oberphysikatsrätin Dr Eva Maria *Kaindl* (MA 15) wird Senatsrätin.

Die Anstaltsoberärztin Dr Uta *Braun*, der Anstaltsoberarzt Dr Adnan *el-Hussein*, der ärztliche Institutsvorstand Prim Dr Günter *Gal*, der ärztliche Institutsvorstand Prim Dr Gernot *Sommer* sowie der ärztliche Institutsvorstand Prim Dr Thomas *Keichmann* (alle MA 17) werden in die Dienstklasse VII befördert.

Die Amtsräte Walter *Sommer* (MA 13) und Robert *Zalud* (MA 48) werden Oberamtsräte.

*

Mitteilung der Österreichischen Patentanwaltskammer

Die Patentanwälte Dipl Ing Leo *Brauneiss* und Dipl Ing Dr techn Helmut *Wildhack* haben den Sitz ihrer Kanzlei mit Wirkung vom 1. Oktober 1990 von 1030 Wien, Strohgasse 10 nach 1030 Wien, Landstraßer Hauptstraße 50 (Eingang Sechskrügelgasse 2) verlegt.

*

Amtliche Aufforderung gemäß § 27 DO 1966

Karl *Leither*, geboren am 23. September 1959, Stationsgehilfe, derzeit unbekannten Aufenthaltes, wird gemäß § 27 Abs 1 DO 1966 aufgefordert, seinen Dienst anzutreten. Gleichzeitig wird ihm angedroht, daß sein Dienstverhältnis nach fruchtlosem Verlauf von sechs Wochen seit der Aufforderung gemäß § 27 Abs 3 DO 1966 aufgelöst ist.

*

Inhaltsübersicht

250 000 Besucher sahen Ausstellung „Wien in Prag" 4
Neue Telefonnummer für Bürgerdienst Hietzing/Penzing 4
Neue Öffnungszeiten für Wiens Märkte geplant . 4
Verbesserte Information für Flächenwidmungsänderungen 5
Gemeinderatsausschuß Personal vom 30. 8. 1990 6
Gemeinderatsausschuß Wohnbau und Stadterneuerung vom 6. 9. 1990 6
Gewerbeanmeldungen vom 24. bis 28. 9. 1990 ... 11
Konzessionserteilungen vom 24. bis 28. 9. 1990 .. 13
Bauansuchen vom 22. bis 29. 9. 1990 15
Postenausschreibungen (Leiter/Leiterin MA 5 und MA 22) 34
Wahlvorschlag für die Wahl der Gremialleiterin und des Hebammenausschusses im Herbst 1990, Wahltag 6. November 1990 35
Konzessionsprüfungen für das mit Ausflugswagen-(Stadtrundfahrten-)Gewerbe und das mit Omnibussen betriebene Mietwagen-Gewerbe . 35
Konzessionsprüfungen für das mit Personenkraftwagen betriebene Mietwagen-Gewerbe und das mit Kraftfahrzeugen betriebene Platzfuhrwerks-Gewerbe (Taxi-Gewerbe) 37
Konzessionsprüfung für das mit Pferden betriebene Platzfuhrwerks-Gewerbe 37
Pfandleihanstalt Nagler & Eberle; Versteigerung von Effekten und Pretiosen 37

Vergabe von Leistungen 37, 40, 41, 43, 45, 47, 51, 52, 53, 54

Textnachweis

Die Texte auf den Seiten 4 und 5 wurden der „Rathaus-Korrespondenz" entnommen.

7512 BADERSDORF
TEL. 03366 / 365

bbg

BADERSDORFER
BAUGESELLSCHAFT m.b.H.

ZWEIGNIEDERLASSUNG
WIEN
HÖRLGASSE 10
1090 WIEN
TEL.: 310 24 11

NIEDERÖSTERREICH
KREMSERSTR. 138
3463 STETTELDORF

KONTRAHENT DER STADT WIEN

mrazek gmbh
handel und verlegung von boden-, wand- und deckenbelägen
1090 wien, porzellangasse 8
tel. 31 89 66, 31 89 67
KONTRAHENT DER STADT WIEN
GROSSE AUSLANDSERFAHRUNG
BAUSTELLEN IN EUROPA, ASIEN UND IM NAHEN OSTEN

GAS — WASSER — HEIZUNG
HERMES
Vaillant SERVICEDIENST 804 35 70
JUNKERS
BBE KUNDENDIENST 804 31 74
REPARATUR-DIENST
LEOPOLD KRAUSS
Gesellschaft m. b. H.
1120 Wien-Hetzendorf, Strohberggasse 37
vis-à-vis vom Postamt
Mo—Do 8.00—12.00 15.00—17.00 Fr 8.00—12.00

FUGEN TECHNIK
ISOLIER-DICHTUNGEN
BESCHICHTUNG
SCHWARZDECKEREI
A. BUCHHÄUSL
9062 Moosburg, Mühlweg 30
Telefon 0 42 72 / 82 0 01, Fax 0 42 72 / 22 0 69
4061 Pasching, Wiener Bundesstraße 86
Telefon 0 72 29/70 4 74
KONTRAHENT DES BUNDES UND DER STADT WIEN

Dachdeckungen · Flachdächer
Isolierungen · Wandverkleidungen
WALTER DETTMANN
2821 Frohsdorf, ☎ 02627/52 87 u. 52 88
1220 Wien, Leopoldauer Straße 193
2700 Wr. Neustadt, Aspanger Zeile 77, ☎ 02622/27 5 43

6. Bezirk:

Autoverleih „Flott" Inhaber Gerhard Sindelar KG, Überlassung von Arbeitskräften, Mollardgasse 44. – Schuster Helmut Gesellschaft mbH, Gastgewerbe in der Betriebsart eines Espressos, Gumpendorfer Straße 38. – Weinhandl, Ing Hermann, Technisches Büro auf dem Gebiet der Innenarchitektur, Stumpergasse 51.

7. Bezirk:

„Apotheke zur Kaiserkrone", Koch, Mag pharm Dr KG, Drogistengewerbe, Mariahilfer Straße 110. – Köhler-Bourgeot Mercedes, Lebens- und Sozialberater, Apollogasse 8/14.

8. Bezirk:

Wakonig Dietmar, Überlassung von Arbeitskräften, Lange Gasse 41.

9. Bezirk:

Bardos Gesellschaft mbH, Baumeister, Glasergasse 6/1. – Frank Alfred, Lebens- und Sozialberater, Heiligenstädter Straße 10. – Mayreder, Kraus, Ingenieure & Co Baugesellschaft mbH, Baumeister, in der Form eines Industriebetriebes, Roßauer Lände 23. – Hildebrandt Ingeborg, Lebens- und Sozialberater, Löblichgasse 6/17.

13. Bezirk:

Traunfellner Baugesellschaft mbH, Baumeister, weitere Betriebsstätte, Anatourgasse 62.

14. Bezirk:

Loncar Jasminka Gesellschaft mbH, Gastgewerbe in der Betriebsart eines Espressos, Deutschordenstraße 7–25/2. – Taghian-Djalilian, Dr Fatemeh, Lebens- und Sozialberater, Pfadenhauergasse 22/14.

15. Bezirk:

Bislimi Nejazi Gesellschaft mbH, Gastgewerbe in der Betriebsart einer Imbißstube, Neubaugürtel 23. – Ebner Ingeborg und Otto Gesellschaft mbH, Taxigewerbe, Sturzgasse 13. – Enimont (Austria) Gesellschaft mbH, Großhandel mit Drogen und Pharmazeutika, hier beschränkt auf den Bürobetrieb, Diefenbachgasse 35. – WECO Baugesellschaft mbH, Baumeister, eingeschränkt auf die Ausübung von Maurermeistertätigkeiten, Stättermayergasse 7.

16. Bezirk:

Lechner Fritz Theodor, Beförderung von Gütern mit Kraftfahrzeugen des Straßenverkehrs im Fernverkehr (Güterfernverkehr) mit drei Kraftfahrzeugen, erweitert um zwei Kraftfahrzeuge, Koppstraße 77.

17. Bezirk:

CACO Transport- und Gastronomiebetriebsgesellschaft mbH, Gastgewerbe in der Betriebsart eines Espressos, Dornerplatz 10.

20. Bezirk:

Hesz & Co KG, Überlassung von Arbeitskräften, Dresdner Straße 26a. – Lisy, Ing Wolf Dietrich, Errichtung von Alarmanlagen für Spannungen bis 42 Volt oder Leistungen bis zu 100 Watt, wobei die Stromquelle keinen Starkstrom führt, Greiseneckergasse 5.

21. Bezirk:

Kobanitsch Gesellschaft mbH, Gastgewerbe in der Betriebsart eines Buffets, Richard-Neutra-Gasse 7. – PROTERRA Gesellschaft für Umwelttechnik Gesellschaft mbH, Technisches Büro auf dem Fachgebiet Kulturtechnik, Gerasdorfer Straße 151.

23. Bezirk:

Filipovic Ivo Gesellschaft mbH, Gastgewerbe in der Betriebsart eines Stehbuffets, Breitenfurter Straße 349. – Köppl Erich, Baumeister, Reklewskigasse 37/1/1. – Ofner Bruno Gesellschaft mbH, Baumeister, Dirmhirngasse 126.

Straßenbauunternehmung
WALTER KASPAR OHG
WIEN 4, WEYRINGERGASSE 31
HERSTELLUNG NEUZEITLICHER STRASSENBAUTEN
Telefon 505 23 14, 505 61 29
FAX: 505 14 02

Bauansuchen

eingelangt in der Zeit vom 22. bis 29. September 1990

Neu-, Um- und Zubauten und sonstige bauliche Veränderungen

1. **Bezirk:** Biberstraße 11, bauliche Abänderungen, Walter Klobutschar. Planverfasser: J. Dubkowitsch, 9, Porzellangasse 13, Bauführer: EGM-Bau GesmbH, 17, Andergasse 44.

   Dr.-Karl-Lueger-Ring 12, Renovierung der Straßenfassade, Generali Allgemeine Lebensversicherung AG, 1, Landskrongasse 1. Planverfasser: Bihlmeier Carl Heinz, 16, Roterdstraße 29, Bauführer: noch nicht bekanntgegeben.

   Eßlinggasse 15, Selbstfahreraufzug, Realitätenverwaltungs- und Restaurantbetriebs GesmbH, 1, Schottenring 17. Planverfasser: AS Aufzüge GesmbH, 5, Gassergasse 29, Bauführer: noch nicht bekanntgegeben.

   Falkestraße 1, Zubau, Arch Albert Zweymüller, im Hause. Planverfasser: Arch Albert Zweymüller, 1, Falkestraße 1, Bauführer: noch nicht bekanntgegeben.

   Habsburgergasse 12, Verrohrung des Hauskanals, Realkanzlei Dr M. Steinbrecher, 1, Freyung 6/4. Planverfasser und Bauführer: Ferd. Dehm & F. Olbricht Nfg, Arch und Stbmst, 8, Florianigasse 2.

   Köllnerhofgasse 3, Selbstfahreraufzug, Palmers AG, Wiener Neudorf, Palmersstraße 4–8, NÖ. Planverfasser: Wiedemann Lift Service GesmbH, Maria Enzersdorf, Donaustraße 75, NÖ, Bauführer: J. & R. Heinisch GesmbH, Rotenturm an der Pin 109, Bgld.

   Kohlmarkt 11, Erneuerung der Hauskanalanlage, Realkanzlei Dr M. Steinbrecher, 1, Freyung 6/4. Planverfasser und Bauführer: Ferd. Dehm & F. Olbricht Nfg, Arch und Stbmst, 8, Florianigasse 2.

   Marc-Aurel-Straße 8, Selbstfahreraufzug, Marc Aurel Hotel Betriebsgesmbh, im Hause. Planverfasser: Freissler-Otis GesmbH, 23, Oberlaaer Straße 282, Bauführer: Zaussinger & Co GesmbH, 12, Spittelbreitengasse 28.

   Neuer Markt 8, Abtragen von Edelstahlkaminaufsätzen, Franz Mairinger Handelsagentur, Ried im Innkreis, Kaiserstraße 21, OÖ. Planverfasser und Bauführer: noch nicht bekanntgegeben.

   Schottengasse 6–8, Umbau, Creditanstalt-Bankverein Bauprojekte, 9, Julius-Tandler-Platz 3. Planverfasser: Gebrüder Sulzer GesmbH, 11, Leberstraße 120, Bauführer: Universale Bau AG, 1, Renngasse 6–8.

   Singerstraße 28, Selbstfahreraufzug, Herbert Tuma, 3, Jacquingasse 51. Planverfasser: Freissler-Otis GesmbH, 23, Oberlaaer Straße 282, Bauführer: Franz Seidl GesmbH, 21, Shuttleworthstraße 19.

   Wipplingerstraße 36–38, bauliche Änderungen, Donau Allgemeine Versicherungs-AG, 1, Schottenring 15. Planverfasser und Bauführer: Stbmst Ing Dr Johann Sommer, 4, Mommsengasse 9.

2. **Bezirk:** Ausstellungsstraße 4, Tankanlage – Zapfsäulentausch, Shell Austria AG, 3, Rennweg 12. Planverfasser: Shell Austria AG, 3, Rennweg 12, Bauführer: noch nicht bekanntgegeben.

   Ennsgasse 18, bauliche Abänderung, Peter Frigo Immobilienverwaltung, 6, Mariahilfer Straße 23–25. Planverfasser und Bauführer: Thermosan-Bau GesmbH, 9, Badgasse 14.

   Handelskai 385, Errichtung eines Fundamentes für Trafostation, Wiener Stadtwerke – E-Werke, 9, Mariannengasse 4–6. Planverfasser: Teerag-Asdag AG, 11, 7. Haidequerstraße 1, Bauführer: noch nicht bekanntgegeben.

   Praterstraße 37, bauliche Änderung, Mag Reinhard Blumauer, 2, Praterstraße 37. Planverfasser und Bauführer: Bmst Rudolf Denk GesmbH, 4, Schönburgstraße 48.

   Rueppgasse 15, Lokalerweiterung, Adeg Aktiv Handelsgesmbh, 12, Gaudenzdorfer Gürtel 41–45. Planverfasser: Bmst Ing Johann Rassi, Ing Werner Zohner, Wiener Neustadt, Ferdinand-Porsche-Ring 23, NÖ, Bauführer: noch nicht bekanntgegeben.

   Schwarzingergasse 8, Dachausbau, Atico Bau GesmbH, 4, Brucknerstraße 8. Planverfasser und Bauführer: Atico Bau GesmbH, 4, Brucknerstraße 8.

   Taborstraße 73, bauliche Abänderung, Dr Johannes Poigenfürst, im Hause. Planverfasser: Domus Plan GesmbH & Co KG, 8, Lange Gasse Nr 50, Bauführer: Hans Pokorny BaugesmbH & Co KG, 19, Döblinger Hauptstraße 33A.

   Kleingartenanlage Kanalwächterhaus, Parzelle 29, Kleingartenhaus, Manfred Hengsberger, 16, Grundsteingasse 17/2. Planverfasser und Bauführer: Gruber Holz GesmbH, Purkersdorf, Linzer Straße 49–51, NÖ.

3. **Bezirk:** Apostelgasse 17, Wohnungszusammenlegung, Otto Blassnig, 4, Favoritenstraße 70. Planverfasser und Bauführer: Ingur BaugesmbH, 3, Oberzellergasse 12.

STADTBAUMEISTER
DIPL.-ING. KARL NOWAK
1040 Wien, Viktorgasse 20
TELEFON 505 31 62
KONTRAHENT DER STADT WIEN

Bau- und Portalschlosserei
Franz Pressler
TROCAL
Kunststoff-Fenster von Dynamit Nobel
8720 Knittelfeld, Krebsengasse 27
Telefon 0 35 12 / 21 20
Kontrahent des Bundes und der Stadt Wien

TISCHLEREI JOSEF PLACHY KG
EINBAUMÖBEL U. SÄMTLICHE BAUTISCHLERARBEITEN
1160 WIEN, FRÖBELGASSE 9
TELEFON 92 32 06
KONTRAHENT DER STADT WIEN
30 Jahre 1958–1988

Bauspenglerei – Dachdeckerei
JOHANN GÖTZINGER Ges. m. b. H.
1050 Wien, Siebenbrunnengasse 13, Telefon 55 41 37
Büro: 2320 Schwechat,
Karl-Posch-Gasse 2a, Telefon 77 21 80
KONTRAHENT DER STADT WIEN

karl mayerhofer ges. m. b. h.
elektro – anlagenbau – blitzschutz – radio
KONTRAHENT DES BUNDES UND DER STADT WIEN A-2522 Oberwaltersdorf
Hauptstraße 12, Tel. (0 22 53) 79 71–72
Telefax (0 22 53) 79 73

E. EIGNER ABBRUCH- UND BAUGESELLSCHAFT M. B. H.
Kontrahent der Stadt Wien
Technisches Büro: 1050 Wien, Zentagasse 31, Telefon (0 22 2) 55 25 17

KOLLER OHG
BEH. KONZ. KANAL- UND SENKGRUBEN-REINIGUNG
1232 WIEN-INZERSDORF, TRIESTER STRASSE 251 · TEL. 67 16 53
KONTRAHENT DER STADT WIEN

SIEGFRIED STINDL
NATURSTEINRENOVIERUNGEN
BILDHAUER
STEINMETZMEISTER
1140 Wien, Linzer Str. 451b, Tel. 97 20 024
3004 Ollern, Wiener Straße 38
Tel. 0 22 31 / 43 10
Fax: 0 22 31 / 43 10, Auto: 0663 602242

Gerhard Steininger
Bau-, Portal- und Profilitglaserei
1150 Wien, Arnsteingasse 33, Tel. 83 34 84
KONTRAHENT DER STADT WIEN

RUPP-DECOR
Malerunternehmen und Handelsgesellschaft m. b. H.
1230 Wien, Leopoldigasse 2, Tel. 86 80 245 · 86 87 57
FIBRE-WALL®
KONTRAHENT DER STADT WIEN

DRAHTGITTER
HOLLY
PLASTIKGITTER
EINFRIEDUNGEN
1030 WIEN, SCHLACHTHAUSGASSE 38a
Telefon 712 13 70/712 13 79 (Fax)

Ing. Claus Strohmaier
BAU- UND ZIMMERMEISTER
Stahlbetonfertigteile · Baustoffhandel · Mobilkran
1030 Wien, Klimschgasse 25
Telefon Büro und Werk: 22 23 68

fleck
energietechnik · nachrichtentechnik
elektroinstallationen ges. m. b. h.
1100 WIEN, Wienerbergstraße 25 B, Telefon 601 56-0, Telefax 601 56/33 DW
KONTRAHENT DER STADT WIEN

ing lorbeck+co
gerichtl. beeid. sachverständiger
spezialbau
estriche — industrieböden
trockenausbau-wände-decken-innenputz-fußböden
8042 graz, st.-peter-hauptstraße 10, tel. (0316) 45581, fs. 31-1615
fax 4564177 · kontrahent des bundes und der stadt wien

Baumgasse 10, Loggienverglasung, N. Petruj, im Hause. Planverfasser: Aluglas Schiebetüren und Fenster J. Grafl, Schattendorf, Hauptstraße Nr 115, Bgld, Bauführer: Ing Hans Horning, Rohrbach bei Mattersburg, Hauptstraße 40, Bgld.

Blütengasse, Garagenlüftung, MA 24. Planverfasser: Prager GesmbH, 22, Faschinggasse 6, Bauführer: noch nicht bekanntgegeben.

Erdbergstraße 41, Bad und WC-Einbau, Wolfgang Jancura, im Hause. Planverfasser und Bauführer: F. und R. Lintner Fertigteilmontage, Gablitz, Linzer Straße 2, NÖ.

Grasbergergasse 4/1, Personenaufzüge, Stiegen 38–44, MA 27. Planverfasser: Arch Mag Erika Peters, 14, Weinzierlgasse 1–7/1, Bauführer: noch nicht bekanntgegeben.

Grasbergergasse 4/1, Personenaufzüge, Stiegen 9–12, 14–24, 26, 27, MA 27. Planverfasser: Dipl Ing Walter Lagler, 4, Kleine Neugasse 10, Bauführer: noch nicht bekanntgegeben.

Haidingergasse 24, Garagenlüftung, MA 24. Planverfasser: Prager GesmbH, 22, Faschinggasse 6, Bauführer: noch nicht bekanntgegeben.

Hörnesgasse 2, bauliche Änderungen, Mag Gerd Babits, im Hause. Planverfasser und Bauführer: Inge Franz und Hans Huber BaugesmbH, 10, Jagdgasse 27.

Landstraßer Gürtel 11, Schließung eines Feuermauerdurchbruches, Gebäudeverwaltung Dkfm Leopold Hlustik, 6, Linke Wienzeile 106. Planverfasser und Bauführer: Bmst Friedrich Steinbach GesmbH & Co KG, 19, Heiligenstädter Straße 29.

Landstraßer Hauptstraße 22, Selbstfahreraufzug, Wilhelm Kloucek KG, 16, Thaliastraße 53. Planverfasser: Freissler-Otis GesmbH, 23, Oberlaaer Straße 282, Bauführer: Ing Alfons Papsch GesmbH, 18, Herbeckstraße 52.

Landstraßer Hauptstraße 95/1, Adaptierung, E. und E. Sefranek KG, im Hause. Planverfasser: Arch Dipl Ing Ingrid Hackermüller-Habenschuß, 3, Vordere Zollamtsstraße 11, Bauführer: noch nicht bekanntgegeben.

Löwengasse 47A, Selbstfahreraufzug, Generali Rückversicherungs AG, 1, Landskrongasse 1. Planverfasser: Freissler-Otis GesmbH, 23, Oberlaaer Straße 282, Bauführer: noch nicht bekanntgegeben.

Löwengasse 49, Zusammenlegung zweier Geschäftslokale, Maria Wallisch, im Hause. Planverfasser und Bauführer: Bmst Ing Johann Jägersberger, 14, Penzinger Straße 29–31/1.

Oberzellergasse 18, Dachgeschoßausbau, Mag Wolfgang Hübner, 4, Schönburgstraße 3. Planverfasser und Bauführer: noch nicht bekanntgegeben.

Paulusplatz 7, Selbstfahreraufzug, Ing Peter Straka, 1, Petersplatz 3. Planverfasser: Wertheim-Werke AG, 10, Wienerbergstraße 21–25, Bauführer: Negrelli BaugesmbH, 22, Polgarstraße 30.

Schimmelgasse 7, bauliche Änderungen, Heinrich Jansky, 20, Klosterneuburger Straße 58. Planverfasser und Bauführer: BU Josef Karner GesmbH, 11, Simmeringer Hauptstraße 116–118.

Schnirchgasse 1–5/1, Kaminanschluß, Brigitte Prehsel, 3, Schnirchgasse Nr 1–5/1. Planverfasser und Bauführer: Metallschornsteinbau-GesmbH & Co, 3, Schlachthausgasse 46.

4. Bezirk: Frankenberggasse 10, Dachgeschoßausbau, Änderungen im Keller, Hotel Kaiserhof, im Hause. Planverfasser: Arch Rudolf Vordereger, 18, Scherffenberggasse 3, Bauführer: noch nicht bekanntgegeben.

Graf-Starhemberg-Gasse 45, Top 9, Umbau, Immobilienverwaltung Dr Elisabeth Rosenberger, 20, Wallensteinstraße 18. Planverfasser und Bauführer: Kaufmann BaugesmbH, 1, Franz-Josefs-Kai 17/1.

Heumühlgasse 11, Scherenhebebühne, Bundeskammer der gewerblichen Wirtschaft, 4, Wiedner Hauptstraße 63. Planverfasser: Sekon-Fördertechnik, Klagenfurt, Schubertstraße 13, Kärnten, Bauführer: noch nicht bekanntgegeben.

Mozartgasse 3, Selbstfahreraufzug, E. Fessler GesmbH & Co KG, im Hause. Planverfasser: Wertheim-Werke AG, 10, Wienerbergstraße Nr 21–25, Bauführer: I. Schmid BaugesmbH, 17, Dornbacher Straße Nr 32.

Schelleingasse 52, Dachgeschoßausbau, Aufzugseinbau, Dr Herbert Haeseler, 13, Auhofstraße 77/6. Planverfasser: Dipl Ing Gerhard Zehethofer, 7, Neustiftgasse 87/1, Bauführer: noch nicht bekanntgegeben.

5. Bezirk: Arbeitergasse 41, Top 8/9, Zusammenlegung, Amlak Liegenschaft GesmbH, 3, Am Heumarkt 3/1. Planverfasser: Bmst Paul Heinrich, 22, Lößweg 3/3, Bauführer: Ing Kurzmann GesmbH, 15, Mariahilfer Straße 202.

Bräuhausgasse 62, Wohnhaus mit Geschäftslokal und Kellergeschoß, Immo I Immobilien und MobilienvermietungsgesmbH, 1, Schottengasse Nr 6–8. Planverfasser: Mag Arch Ing Horst Kleisch, 19, Frimmelgasse Nr 44/A, Bauführer: noch nicht bekanntgegeben.

Einsiedlerplatz 6A, Personenlifteinbau, Friedrich Bürgmann, Wels, Prinz-Eugen-Straße 15, OÖ. Planverfasser und Bauführer: noch nicht bekanntgegeben.

Gassergasse 19, mechanische Lüftungsanlage, Österreichisches Siedlungswerk Gemeinnützige GmbH, 8, Breitenfelder Gasse 3. Planverfasser: Projekt Planung GesmbH, 15, Huglgasse 26, Bauführer: noch nicht bekanntgegeben.

Grohgasse 5, Selbstfahreraufzug, Bundesländer Versicherungs AG, 2, Praterstraße 1–7. Planverfasser: Freissler-Otis GesmbH, 23, Oberlaaer Straße 282, Bauführer: Julius Eberhardt BaugesmbH, St. Pölten, Hasnerstraße 4, NÖ.

Margaretenstraße 88/1, 2 Selbstfahreraufzüge, Bundesländer Versicherungs AG, 2, Praterstraße 1–7. Planverfasser: Freissler-Otis GesmbH, 23, Oberlaaer Straße 282, Bauführer: Julius Eberhardt BaugesmbH, St. Pölten, Hasnerstraße 4, NÖ.

Ramperstorffergasse 19, Top 9/10/11, Zusammenlegung, Josef Habeler, im Hause. Planverfasser: Josef Habeler, 5, Ramperstorffergasse 19, Bauführer: Hazet BaugesmbH, 13, Hietzinger Hauptstraße 53.

Rechte Wienzeile 45, Errichtung einer Doppelgarage, Johann Schnabl, Unterrabnitz, Bundesstraße 47, Bgld. Planverfasser: Freund Fertig Bau GesmbH, Gerasdorf bei Wien, Brünner Straße 136, NÖ, Bauführer: noch nicht bekanntgegeben.

Stauraczgasse 1, Top 6, Badeinbau, Dr Barbara Hala, im Hause. Planverfasser: Arch Mag arch Ing Maria Hurka, Maria Enzersdorf, Dr.-Mehes-Gasse 15, NÖ, Bauführer: noch nicht bekanntgegeben.

Wimmergasse 15, bauliche Änderungen, Immobilienverwaltung Dr Gerhard Stingl, 10, Laxenburger Straße 60. Planverfasser: Arch Mag arch Ing Dietrich Wolf, 18, Staudgasse 4, Bauführer: Bmst Hermann Hoch, 23, Richard-Strauss-Straße 18.

adolf bauer
malereibetriebsgesellschaft m. b. h.
salnau 37
4161 ulrichsberg
0 72 88 / 25 75
fax 0 72 88 / 83 11
● malerei, anstrich
● raum- und fassadengestaltung
● vollwärmeschutz- und korkfassaden
● terrassen- und balkonbeschichtung
● betonsanierung, estrichbeschichtung
● blech- und eternitdachanstrich
● tapeten, bodenbeläge, putze

HANS KAHLER
Bau- und Ornamentspengler GEGRÜNDET 1899
90 JAHRE
Werkstätte: 1180 Wien 18, Scheibenbergstraße 22
Büro: 1180 Wien 18, Herbeckstraße 22a, Tel. 47 52 25
KONTRAHENT DER STADT WIEN

ew
Elektro-, Sanitär- und wärmetechnische Anlagen Gesellschaft m.b.H.
A-1080 Wien, Hamerlingplatz 2, Tel. 42 16 94, Telefax 42 67 97
Kontrahent der Stadt Wien
● GEBRECHENDIENST VON 0 BIS 24 UHR ●

Holzbau
H. Tenkrat Gesellschaft m.b.H.
Zimmerei – Akustik
1150 Wien, Rauchfangkehrergasse 28–30, Telefon 83 32 61
KONTRAHENT DER STADT WIEN

Walter Spacek
Malerei – Anstrich – Tapezierung
1200 Wien, Hannovergasse 11, Telefon 35 76 64
KONTRAHENT DER STADT WIEN

BRÜDER LAMBERT
MASCHINEN- UND APPARATEBAU · ZAHNRADERZEUGUNG
1210 WIEN 21, THEODOR-KÖRNER-GASSE 32, TELEFON 38 53 15
GEGR. 1908

Kommerzialrat
Walter Riener
Transportunternehmen
Pastorstraße 47, 1210 Wien, Tel. 25 23 45
KONTRAHENT DER STADT WIEN

stadtbaumeister
josef hubert
gesellschaft m. b. h.
hoch-, tief-, stahlbetonbau
1100 wien, herzgasse 38, telefon 604 01 23
KONTRAHENT DER STADT WIEN

Sico-Intarsia
KLEINPARKETT
FISCHER & CO
Parkettfabrik und Verlegung moderner Fußböden
Wien 6, Theobaldgasse 4, Telefon 58 74 621

ZENTRA-THERM
HEIZUNG
LÜFTUNG
KLIMA
WIEN

Eternit
DACHDECKEREI
Pikal & Co.
Inhaber
Hans Ratka
Meisterbetrieb, spezialisiert auf Neu- und Umdeckungen, sämtliche Dachdeckerarbeiten, Fassaden und Reparaturen – 1190 Wien, Heiligenstädter Straße 70, Tel. 36 62 22
BRAMAC

GLASEREI
Johann Vanic GmbH
1210 Wien, Frauenstiftgasse 1 · Tel. 39 13 36, 39 55 14
Sämtliche Reparatur- und Neuverglasungen – alle Schleiferarbeiten – Bilder – Spiegel – Rahmen (Einrahmungen) – Haus- und Küchengeräte
Kontrahent der Gemeinde Wien

FRANZ SCHÖDEL
Stadtpflasterermeister – Erdarbeiten, Deichgräber
1210 Wien, Jedlersdorfer Straße 288
Telefon 39 85 06
KONTRAHENT DER GEMEINDE WIEN

Schwedler KG
100 JAHRE
GEGRÜNDET 1890
INHABER: WALTER HOFFMANN
Gerichtlich beeideter Sachverständiger
MALER, ANSTREICHER UND MÖBELLACKIERER
STAUDGASSE 40 1180 WIEN TELEFON 43 33 24
KONTRAHENT ÖFFENTLICHER DIENSTSTELLEN

REIMOSER KG
Spezialunternehmen für Metallverarbeitung
Verkauf und Herstellung von:
- Brückengeländern
- Fenstern und Türen
- Alu-Großtoren
- ALP-Geländern
- ALP-Einfriedungen
- Portalbauten
- Alu-Verkleidungen
- sowie sämtliche Bauschlosserarbeiten

8181 St. Ruprecht a. d. R. Nr. 259
Tel. 0 31 78/24 00-0 · FS 311859 · Fax 2400-33
Lieferant der Stadt WIEN und des BUNDES

Electrolux-Austromat

WÄSCHEREIANLAGEN
MED. TECHN. EINRICHTUNGEN
LAGERSYSTEME, GITTERWÄNDE
GEWERBLICHE KÜHLANLAGEN
und KÜHLSYSTEME

PLANUNG – ERZEUGUNG – KUNDENDIENST

STAATLICHE AUSZEICHNUNG

MASCHINENFABRIK
A. FELBER & Co.
ZENTRALE: 1232 Wien
Liesinger Flurgasse 15
Tel. 0 22 2 / 865 46 30
FS: 131673 aumat-a, FAX: 865 46 30 300

6. **Bezirk:** Gumpendorfer Straße 132, bauliche Änderung, Listo Film GesmbH, im Hause. Planverfasser: Dipl Ing Helmut Oismüller, 18, Gregor-Mendel-Straße 10, Bauführer: noch nicht bekanntgegeben.

   Gumpendorfer Straße 34, bauliche Änderung, Gastlokal, Labidi GesmbH, im Hause. Planverfasser: Dipl Ing Gerhard Kroj, 18, Pötzleinsdorfer Straße 99, Bauführer: noch nicht bekanntgegeben.

7. **Bezirk:** Halbgasse 12, Ansuchen um Dachbodenausbau, GV Dkfm Heinz Hofhans, 1, Opernring 7. Planverfasser und Bauführer: noch nicht bekanntgegeben.

   Neustiftgasse 62, bauliche Änderung, Badezimmer, Marianne Rea, im Hause. Planverfasser und Bauführer: Ing Robert Reisser BaugesmbH, Eichgraben, Huttenstraße 23, NÖ.

   Schottenfeldgasse 42–44, bauliche Änderung Erdgeschoß, Orator – Der Foto-Profi, 7, Westbahnstraße 23. Planverfasser und Bauführer: Bmst Ing Johann Neuberger, 22, Violaweg 58.

   Stiftgasse 6, bauliche Änderung, Büroadaptierung, LSK Leasing GesmbH, 7, Zieglergasse 1. Planverfasser: Österr Institut für Energiewirtschaft, 7, Neustiftgasse 3, Bauführer: Pittel und Brausewetter GesmbH, 4, Gußhausstraße 16.

   Stollgasse 1, nachträglicher Aufzugseinbau, Stiegen 2, 3, 4, MA 27. Planverfasser: Arch Dipl Ing Erich Amon, 12, Tivoligasse 76, Bauführer: noch nicht bekanntgegeben.

8. **Bezirk:** Friedrich-Schmidt-Platz 5, Abänderungen im 5. Stock, MA 26. Planverfasser: MA 19, Bauführer: noch nicht bekanntgegeben.

   Josefstädter Straße 76, Selbstfahreraufzug, Realitätenverwaltungs- und Restaurantbetrieb GesmbH, 1, Schottenring 17. Planverfasser: AS Aufzüge GesmbH, 5, Gassergasse 29, Bauführer: noch nicht bekanntgegeben.

   Lederergasse 5, bauliche Änderungen, RAe Weiss-Tessbach, Galle, Benn-Ibler, Krilyszyn, 1, Rotenturmstraße 13. Planverfasser und Bauführer: Josef Moser Bauunternehmen Inh Elfriede Schnabl, Göpfritz an der Wild, Brantenweg 10, NÖ.

   Schlösselgasse 16, bauliche Änderungen, Dr Johannes Stockert, 1, Parkring 2. Planverfasser: Arch Sebastian Schenk, 7, Burggasse 91, Bauführer: noch nicht bekanntgegeben.

9. **Bezirk:** Lazartettgasse 14, Planwechsel für Druckluftbauwerk, Vamed, 9, Lazarettgasse 20. Planverfasser und Bauführer: noch nicht bekanntgegeben.

   Michelbeuerngasse 9A, bauliche Änderungen, Herba Apotheker-AG, im Hause. Planverfasser und Bauführer: noch nicht bekanntgegeben.

   Schubertgasse 19, Bad- und WC-Einbauten, Helmut Perl, im Hause. Planverfasser: Bmst Ronald Adolf, 18, Währinger Gürtel 39, Bauführer: noch nicht bekanntgegeben.

   Währinger Straße 25, Selbstfahreraufzug, Bundesbaudirektion für Wien, NÖ und Burgenland, 1, Kärntner Ring 9. Planverfasser: Grötzer & Büttner, 22, Hosnedlgasse 17, Bauführer: noch nicht bekanntgegeben.

10. **Bezirk:** Gudrunstraße 159, Dachgeschoßausbau, Wiener Stadtwerke – Verkehrsbetriebe, 4, Favoritenstraße 9–11. Planverfasser: Arch Mag arch Gerhard Brunner, 1, Plankengasse 1, Bauführer: noch nicht bekanntgegeben.

    Gußriegelstraße, Fahrgastunterstand, Wiener Stadtwerke – Verkehrsbetriebe, 10, Sahulkastraße 2. Planverfasser: Arch Dipl Ing W. Kleyhons, 1, Weihburggasse 4, Bauführer: noch nicht bekanntgegeben.

    Inzersdorfer Straße 111/1, bauliche Abänderungen, Doris Spatz, im Hause. Planverfasser: BU Burian GesmbH & Co KG, 21, Julius-Ficker-Straße 89, Bauführer: Josef Zver, Gänserndorf, Lessingasse 8, NÖ.

    Klausenburger Straße 30, bauliche Abänderungen, Kelemen Krystyna, im Hause. Planverfasser: PBK-Consult, Perchtoldsdorf, Hochstraße 70, NÖ, Bauführer: noch nicht bekanntgegeben.

    Klederinger Straße 137, bauliche Abänderungen, Helmut Freiler, im Hause. Planverfasser und Bauführer: Josef Moser Bauunternehmen Inh Elfriede Schnabel, Göpfritz an der Wild, Brantenweg 10, NÖ.

    Kundratstraße 3, Pavillon H, Station H 21, MA 23. Planverfasser: MA 19, Bauführer: noch nicht bekanntgegeben.

    Laaerberg-Straße 12, Selbstfahreraufzug, Österr Siedlungswerk Gemeinn GesmbH, 8, Breitenfelder Gasse 3. Planverfasser: Freissler-Otis GesmbH, 23, Oberlaaer Straße 282, Bauführer: Ing Franz & Hans Huber BaugesmbH, 10, Jagdgasse 27.

    Kurbadstraße 10, Saunadorf, Kurbetrieb Oberlaa GesmbH, im Hause. Planverfasser: Arch Dipl Ing Erwin Fleckseder, 8, Laudongasse 41, Bauführer: noch nicht bekanntgegeben.

    Oberlaaer Straße, Fahrgastunterstand, Wiener Stadtwerke – Verkehrsbetriebe, 10, Sahulkastraße 2. Planverfasser: Arch Dipl Ing W. Kleyhons, 1, Weihburggasse 4, Bauführer: noch nicht bekanntgegeben.

    Quellenstraße 131, bauliche Abänderungen, Bettina Reithner, 10, Waldgasse 11. Planverfasser und Bauführer: Franz Hauer OHG, Nfg Leopold Mair, Stbmst, 10, Reumannplatz 19.

    Schrankenberggasse 31, Hauptgebäude Keller, MA 23. Planverfasser: MA 17, Bauführer: noch nicht bekanntgegeben.

    Senefeldergasse 56, bauliche Abänderungen, Izzet Öztürk, im Hause. Planverfasser: Mag Arch Josef Quickner, 1, Friedrichstraße 2, Bauführer: BM Bau-GesmbH, 10, Laxenburger Straße 75.

    Sickingengasse 18, bauliche Abänderungen, Christine Roller, im Hause. Planverfasser: Arch Mag arch Hannes Roller, 21, Anton-Anderer-Platz Nr 3, Bauführer: noch nicht bekanntgegeben.

ASPHALT + BETON

Baugesellschaft m. b. H.
Polgarstraße 30, 1220 Wien
Tel.-Nr.: 21 728 / 302–311

Straßen-, Tief-, Kanal- und Kabelbau
Außenanlagen – Pflasterungen

Kontrahent der Stadt Wien

P. u. P. KRAUS
BAUGESELLSCHAFT M. B. H.
1100 WIEN, REMYSTRASSE 39, TELEFON 68 51 98
KONTRAHENT DER STADT WIEN

LANG & CO.
KOMMANDITGESELLSCHAFT
Chemisch-technische Produkte, Auftaumittel, chem. Reiniger, Mineralöl-Großhandel
3001 Mauerbach, Herzog-Friedrich-Platz 1, Telefon 97 15 86, FS 13-2305
Fax 97 31 55 75
5280 Braunau, Hans-Sachs-Straße 2, Telefon (0 77 22) 29 59, FS 27669
LIEFERANT DER STADT WIEN

M. LEBAN
MALEREI – ANSTRICHE – FASSADEN
TAPETEN – BODENBELÄGE – TEPPICHE
1020 WIEN
PILLERSDORFGASSE 1
TELEFON 24 01 70

ING. J. MED SEIT 1867
Projektierung, Planung und Ausführung von
Neuanlagen und **Generalsanierungen.**
Sanitär-, Heizungs-, Klimainstallationen. Öl- und Gasfeuerungen – Wasseraufbereitung – Industrierohrleitungsbau – Laborinstallationen.
21 26 89 **Fernwärme** 34 04 032
1180 Wien, Gentzgasse 114

Rudolf Jeschko
Bauspenglerei – Schwarzdeckerei – Isolierung
1020 Wien, Stuwerstr. 6, Tel. u. Fax 218 02 27
Lagerplatz:
Gerasdorf-Föhrenhain, NÖ., Brünner Str. 66–68
KONTRAHENT DER STADT WIEN
SPENGLER MEISTERBETRIEB

TRANSPORTUNTERNEHMEN
Franz u. Eva Brunner
Ges.m.b.H.
KONTRAHENT DER STADT WIEN
1100 Wien, Büro: 60 42 227
Autotelefon: 0 66 3 / 29 5 48
Lagerplatz: 68 65 16

Ing. Franz Reinprecht Ges.m.b.H.
Reparaturwerk für Autoelektrik und Diesel-Einspritzanlagen
WIEN 19, HEILIGENSTÄDTER STRASSE 44
POSTLEITZAHL 1190 / Tel. 36 44 12, 36 44 16
KUNDENDIENST: Bosch – Friedmann
Wr. Neustadt, Annagasse 3, Tel. 0 26 22 / 23 2 14

Seit 40 Jahren
GEPRÜFTER DACHDECKERMEISTER
Robert LAMBERGER
Kontrahent der Stadt Wien
WIEN 5, LEITGEBGASSE 14
Telefon 55 29 65

Walter Rankl Ges. m. b. H.
Kunst- u. Bauschlosserei
2531 GAADEN, BERGGASSE 3, TEL. (0 22 37) 354
KONTRAHENT DES BUNDES UND DER STADT WIEN

BAU Profi **QUESTER**
Fliesen · Sanitär
1191 Wien
Heiligenstädter Lände 31a
Tel. 36 56 57
Baustoffe
1191 Wien
Heiligenstädter Straße 24
Tel. 36 56 50

malerei, anstrich
tapeten, fassaden
dispersionsarbeiten
philipp appel ges.m.b.H. & Co KG
büro:
1170 wien, fercherg. 15
tel. 45 59 44

K. KOCH
MÄH-, RÄUMARBEITEN, UFER-BÖSCHUNGSREINIGUNG
1210 Wien
Leopold-Ferstl-Gasse 18/21
8272 Sebersdorf 76 **(0 33 33) 26 4 73**
KONTRAHENT DER STADT WIEN

55 JAHRE
Apparate und Transformatoren
L. WIMBERGER KG
Pezzlgasse 28, 1170 Wien, Tel.: 43 47 18, Fax: 42 83 37

WÄRME - KÄLTE - SCHALL - BRANDSCHUTZ
ISOLIERUNGEN ROMAN SLADEK
BLECHFORMTEILE-BAUSTOFFE-INNENAUSBAU
2331 Vösendorf
Ortsstraße 150
Telefon: 0 22 2 / 69 29 53 Serie
Telefax: 0 22 2 / 69 29 53/16

STAATLICHE AUSZEICHNUNG

E. HAWLE & Co., KG

4840 VÖCKLABRUCK, Wagrainer Straße 13
Telex 0 26 625, Tel. 0 76 72/72 5 76 Serie, Telefax 0 76 72/78 4 64
3012 WOLFSGRABEN, Tel. 0 22 33/71 40

FLANSCHEN- UND ARMATURENWERK
Schieber, Anbohrschellen, Straßenventile
Hydranten, Kombi-Armaturen
ISO-Rohr-Fittings, Sparflanschen
LIEFERANT DER WIENER STADTWERKE

Sonnwendgasse 34, bauliche Abänderungen, Monika Femböck, Klosterneuburg, Gschwendt 31A, NÖ. Planverfasser: Arch Dipl Ing Wolfgang Mitterecker, 8, Blindengasse 38, Bauführer: noch nicht bekanntgegeben.

Stinygasse 4/20, Loggiaverbau, Edeltraud Fröschl, im Hause. Planverfasser und Bauführer: K. und E. Stöcklmayer BaugesmbH, 21, Hoßplatz 6.

Kleingartenanlage Fischeralm, Parzelle 7, Kleingartenhaus, Christian Haid, 10, Sapphogasse 10. Planverfasser: Bmst Anton Bohn, 10, Favoritenstraße 108, Bauführer: noch nicht bekanntgegeben.

Kleingartenanlage Fischeralm, Parzelle 9, Kleingartenhaus, Franz Palenik, 10, Senefeldergasse 26. Planverfasser und Bauführer: Bmst Ing Gerald Kainz, 16, Baumeistergasse 81.

Kleingartenanlage, Rudolfshügel, Parzelle 18, Laube, Maria Horvath, 5, Hamburger Straße 3/1. Planverfasser und Bauführer: BM Bau-GesmbH, 10, Laxenburger Straße 75.

Kleingartenanlage Zwillingssee, Badehütte, Sonja Holubar, 7, Kaiserstraße 67–69. Planverfasser und Bauführer: Halbertschlager und Hofmarcher, St. Pölten, Bahnhofsplatz 15, NÖ.

11. Bezirk: Geiselbergstraße 27–31/1, Beistellrauchfang, MA 27. Planverfasser und Bauführer: noch nicht bekanntgegeben.

Simmeringer Hauptstraße 105, Einbau eines Schlammfanges, Mondo Merkur Warenhandels AG, Wiener Neudorf, Süd Straße 3, NÖ. Planverfasser: Arch Dipl Ing Stefan J. Manz, 19, Straßergasse 3, Bauführer: noch nicht bekanntgegeben.

Simmeringer Hauptstraße 116–118/1, bauliche Änderungen, Mercurbank GesmbH, 1, Kärntner Ring 8. Planverfasser: Architekturbüro Melicher & Schwalm-Theiss, 13, Altgasse 21, Bauführer: noch nicht bekanntgegeben.

11. Haidequerstraße 6, 2 WC im Gebäude des RRA, Ebs GesmbH & Co KG, im Hause. Planverfasser: Arch Ing Walter Dürschmid, 9, Berggasse Nr 20/1, Bauführer: noch nicht bekanntgegeben.

Kleingartenanlage Simmeringer Haide, Kleingartenhaus, Los 321, Werner Repa, 20, Pasettistraße 72. Planverfasser: Loistl Planung, Wiener Neustadt, Fischbachgasse 23, NÖ, Bauführer: noch nicht bekanntgegeben.

12. Bezirk: Aßmayergasse 55–57, Lüftungsanlage, Wiener Stadterneuerungsgesellschaft Gemeinn GesmbH, 1, Eßlinggasse 8. Planverfasser: Prager GesmbH, 22, Faschinggasse 6, Bauführer: BU Dipl Ing Hugo Durst, 1, Postgasse 16.

Darnautgasse 4, Wohnungszusammenlegung, Johann Sam, im Hause. Planverfasser und Bauführer: Dipl Ing Franz Rohleder, 9, Wasagasse 6.

Endergasse, prov Baukanzlei, MA 26. Planverfasser: MA 19, Bauführer: noch nicht bekanntgegeben.

Helfertgasse 15, bauliche Abänderungen, Manfred und Erna Schmutz, im Hause. Planverfasser und Bauführer: Bmst Ing Josef Rigo, 12, Münchenstraße 21.

Hervicusgasse 4, Wohnhaus, Wiener Heim WohnbaugesmbH, 1, Dorotheergasse 7. Planverfasser: Daheim Bau- und Wohnungseigentumsgesmbh, 1, Dorotheergasse 7, Bauführer: noch nicht bekanntgegeben.

Oswaldgasse 14–22/1, Selbstfahreraufzug, MA 27. Planverfasser: Rudolf Vosicky GesmbH, 11, Hauffgasse 24, Bauführer: Paul Berghöfer KG, 5, Kliebergasse 13.

Wienerbergstraße 29, Tankanlage – Multiproduktdispenser, BP Austria AG, 4, Schwarzenbergplatz 13. Planverfasser und Bauführer: Rudolf Treidt GesmbH & Co KG, 9, Liechtensteinstraße 36.

Wurmbstraße 44, Wohnhaus, Bauhilfe gemeinnützige GesmbH, 12, Meidlinger Hauptstraße 11/1. Planverfasser: Maschek & Schmidt GesmbH, 3, Kölblgasse 9, Bauführer: noch nicht bekanntgegeben.

Kleingartenanlage Esparsette Pottendorf, Parzelle 58, Senkgrube, Christine Kraxner, 12, Rosasgasse 9. Planverfasser und Bauführer: Bmst Ing Josef Schmid, 12, Khleslplatz 2.

Kleingartenanlage Gartenfreunde Pottendorf, Parzelle 199, Senkgrube, Eduard Kropej, 12, Steinackergasse 2. Planverfasser und Bauführer: Techn Rat Bmst F. Rathmanner & Sohn GesmbH, 12, Aichhorngasse 8.

13. Bezirk: Amalienstraße 36, 2 Selbstfahreraufzüge, Mayreder Wohnbau- &-Grundstücksverwertungsgesmbh, 9, Augasse 7. Planverfasser: Thyssen Aufzüge GesmbH, Graz-Gösting, Wiener Straße 238, Stmk, Bauführer: Ing Mayreder, Kraus & Co BaugesmbH, 9, Roßauer Lände 23.

Dovskygasse 7, Zu- und Umbau, Dr Michael Jeitler, 12, Rauchgasse Nr 34/1. Planverfasser: Ing Erwin Hochecker, 13, Volkgasse 16, Bauführer: noch nicht bekanntgegeben.

Hofwiesengasse 40, Dachgeschoßausbau, Dr Wolfgang Csato, Seeg, Bahnhofstraße 12, Stmk. Planverfasser und Bauführer: Doz Ingmar Seidl, 10, Leebgase 102–106/1.

Kardinal-Piffl-Gasse 2, bauliche Änderungen, Hubertus und Christophorus Pfarre, im Hause. Planverfasser: Arch Mag arch Anne Bauer, 13, Oskar-Jascha-Gasse 68, Bauführer: noch nicht bekanntgegeben.

Lynkeusgasse 33, Dachflächenfenstereinbau, Ingeborg Nyikos, im Hause. Planverfasser: Arch Dipl Ing Franz Kuzmich, 4, Schönburgstraße Nr 4, Bauführer: noch nicht bekanntgegeben.

Lynkeusgasse 59, Dachflächenfenster, Luise Merth, im Hause. Planverfasser: Arch Dipl Ing Franz Kuzmich, 4, Schönburgstraße 4, Bauführer: Vasulka GesmbH und Co KG, 19, Peter-Jordan-Straße 21.

Titlgasse 1A, Nebengebäude, Dr Michael und Gertrude Dworzak, im Hause. Planverfasser und Bauführer: Bmst Anton Bohn, 10, Favoritenstraße 108.

Kleingartenanlage Lainzer Tiergarten Q1/4, Kleingartenhaus, Senkgrube, Los 4–5, Karl Platzer, 13, Trazerberggasse 61/5. Planverfasser und Bauführer: Hammer & Dobler GesmbH, 14, Lorenz-Weiß-Gasse Nr 10.

14. Bezirk: Glossystraße 35, Hauskanalanschluß, Hanna Reichlin-Meldegg, 19, Zehenthofgasse 27. Planverfasser und Bauführer: BU Frühwirth GesmbH, Hinterbrühl, Dreisteinstraße 1, NÖ.

Hadikgasse 128–134, Tankstelle – Automatenbuffeterrichtung, Shell Austria AG, 3, Rennweg 12. Planverfasser: Arch Prof Dipl Ing Günther Zemann, Berndorf, Buchriegelgasse 42, NÖ, Bauführer: noch nicht bekanntgegeben.

GÜTERBEFÖRDERUNGSGEWERBE
für Sie unterwegs

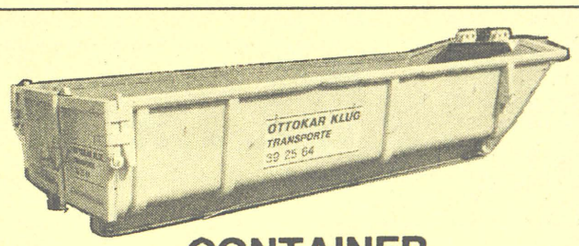

OTTOKAR KLUG
GES. M. B. H.
TRANSPORTUNTERNEHMEN

CONTAINER
SAND-, SCHOTTER-, AUSHUBTRANSPORTE
LKW MIT LADEKRAN, SCHUTTABFUHR
1210 WIEN, BERLAGASSE 30-32
TEL. (0222) 39 25 64 · 39 73 21
KONTRAHENT DER STADT WIEN

CHR

CHRISTINA REIGER

FACHBETRIEB FÜR LICHTPAUSEN UND ZWEIFÄRBIGE RAHMENPAUSEN

A-1100 WIEN, PATRUBANGASSE 9/5/11, TELEFON 0 22 2 / 604 51 91

KONTRAHENT DES BUNDES UND DER STADT WIEN

Internorm

FILKORN & CO

Ges.m.b.H.
Fachbetrieb für Fenstertausch
1180 Wien, Schopenhauerstraße 8
Tel. (0222) 43 68 00, 43 67 13

METALLKONSTRUKTIONEN

emser

Warenhandelsgesellschaft m. b. H.
1160 Wien, Koppstraße 2 (0222) 92 26 26

E. Lackinger Glas

Bau-, Portal-, Dach-, Profilit- und Isolierglas
1020 Wien, Haasgasse 8, Telefon 35 21 67
E. Lackinger GmbH
1010 Wien, Weihburggasse 21, Telefon 52 64 36
Kontrahent der Gemeinde Wien und der Städtischen Versicherung

WIR HABEN DIE SONNE IM GRIFF

- Schuß- und einbruchsichere Storen
- Jalousien – Markisen – Vertikalstoren
- Faltwände – Rolladen – Rolltore
- Vollelektronische Steuerungen
- Filmleinwand – Flächenvorhänge
- Elementtrennwände
- Horizontalauskragungen

F. KROPF, 1120 WIEN, RAUCHGASSE 32, TELEFON 85 75 61

Andreas Wagner

ERDBAU-, TRANSPORT-, REISEN- und HANDELSUNTERNEHMEN

3633 SCHÖNBACH 53, TELEFON 0 28 27/213 *KONTRAHENT DES BUNDES UND DER STADT WIEN*

FLACHDACHISOLIERUNGEN
DACHBEGRÜNUNG
Bau- und Galanteriespenglerei
1160 Wien
Lienfeldergasse 21
☎ 46 46 35-0, 46 46 85-0
KONTRAHENT DER STADT WIEN

Peter Koch
Ges. mbH

Ein- und Verkauf von Altmetall, Altpapier, Putzhadern, Eisen
Demontage von Altmaschinen
Verlassenschaften

Anton Hammer

Lagerplatz, Ein- und Verkauf:
1140 Wien, Hütteldorfer Straße 269, Telefon 94 23 48

KONTRAHENT DES BUNDES UND DER STADT WIEN

Elektro-Installationen – Radio- und TV-Geräte

KARL BUCHMANN's Wwe.

Ausführung von Licht-, Kraft- und Schwachstrominstallationen
1110 Wien, Simmeringer Hauptstr. 102–104
Installationsbüro: 74 21 78 Verkauf: 74 33 25

DIPL.-INNENARCHITEKT

JOSEF ANTL Gesellschaft m. b. H.

BAU- UND PORTALTISCHLEREI · HAUSRENOVIERUNGEN
WERK: 2351 Wiener Neudorf, Europaplatz 21, Tel. 0 22 36 / 61 1 01
BÜRO: 1160 Wien 16, Thaliastraße 79, Tel. (0 22 2) 92 03 32

GEPRÜFTE QUALITÄT · GÜTEZEICHEN 13.410 · APPROVED QUALITY

Spezialanstrichstoffe, Lacke, Dispersions- und Emulsionsfarben

A–3S ANSTRICHSYSTEM FÜR FENSTERRENOVIERUNGEN

FELIX WINDISCH

1100 Wien, Oberlaaer Straße 91, Telefon 68 51 28-0, 68 51 46-0, FAX 68 40 34-85

all color

BUCHL

TRANSPORT und MÜLLSAMMEL
Ges. m. b. H.

1220 Wien, Guntherstraße vis-a-vis 109
Telefon 22 81 99

1a Installateur

GAS, WASSER, HEIZUNG

Karl Sonderhof

1210 WIEN,
FLORIDSDORFER HAUPTSTRASSE 18
TEL. 38 15 65, 38 62 50, 30 73 00

AUTOMATISCHE FEUERLÖSCHANLAGEN
INDUSTRIE-ROHRLEITUNGSBAU
APPARATE- UND BEHÄLTERBAU
WASSERAUFBEREITUNG
HEIZUNG, LÜFTUNG, KLIMA, SANITÄR
UMWELTSCHUTZ

V A M

G. RUMPEL AG
100 JAHRE
ERFAHRUNG IM ROHRLEITUNGSBAU
1887 1987

VOEST-ALPINE-MONTAGE
GES. M. B. H.
A-1015 WIEN I, SEILERSTÄTTE 16
TELEFON 0 22 2 / 512 15 74 △
TELEX 111429 vam a

Hannbaumstraße 55, Sommerhaus, Bernhard Redl, Mauerbach, Hauptstraße 7, NÖ. Planverfasser und Bauführer: noch nicht bekanntgegeben.

Hühnersteigstraße 27, Einfamilienhaus, Helene Pfeiffer, im Hause. Planverfasser und Bauführer: BU Peter Frank, Breitenfurt bei Wien, Rechter Graben 43, NÖ.

Hütteldorfer Straße 201–207, Umbauten, Anton Mattig, 14, Lützowgasse 12. Planverfasser und Bauführer: BU Franz Posch GesmbH, 5, Wiedner Hauptstraße 104/1.

Linzer Straße 397–399/1, bauliche Änderungen, Dr Walter Puchner, im Hause. Planverfasser und Bauführer: Bmst Ing Gerhard Petsch GesmbH, 15, Braunhirschengasse 7.

Lützowgasse 12, Umbauten, Anton Mattig, im Hause. Planverfasser und Bauführer: BU Franz Posch GesmbH, 5, Wiedner Hauptstraße 104/1.

Märzstraße 134, bauliche Änderungen (Bad und WC-Einbau), Hedwig Böhm, 6, Mariahilfer Straße 53. Planverfasser und Bauführer: Bmst Ing Gerhard Petsch GesmbH, 15, Braunhirschengasse 7.

Stauffergasse 34, Zu- und Umbau, Ing Franz Stelzer, im Hause. Planverfasser: Arch Dipl Ing Franz Kuzmich, 4, Schönburgstraße 4, Bauführer: noch nicht bekanntgegeben.

Kleingartenanlage Am Wolfersberg Q10/47, Kleingartenhaus, Christine Maierhofer, 15, Pillergasse 10. Planverfasser: Ing Alfred Sottsas, Ried am Riederberg, Eichkogelstraße 9, NÖ, Bauführer: noch nicht bekanntgegeben.

Kleingartenanlage Jupiter, Kleingartenhaus, Los 37A, Werner Nikitser, 17, Kastnergasse 28–30/2. Planverfasser und Bauführer: Florian Hager Holzbau GesmbH, Bischofstetten, NÖ.

15. Bezirk: Alliogasse 8–10/3, Loggiaverbau, Anton Zimmerl, im Hause. Planverfasser und Bauführer: Stadlauer Innenausbau GesmbH, 22, Stadlauer Straße 41A.

Henriettenplatz 5, bauliche Änderungen (Top 5), Pöttler Immobilientreuhänder GesmbH, 3, Beatrixgasse 19. Planverfasser und Bauführer: Gothik-Bau GesmbH, 21, Schenkendorfgasse 81.

Henriettenplatz 5, bauliche Änderungen (Top 16), Pöttler Immobilientreuhänder GesmbH, 3, Beatrixgasse 19. Planverfasser und Bauführer: Gothik-Bau GesmbH, 21, Schenkendorfgasse 81.

Kröllgasse 30, bauliche Änderungen, Sari Seynal, 12, Hilschergasse 14. Planverfasser: Walther Sobotka, 1, Laurenzerberg 1, Bauführer: Bauges Siegfried Robl, 18, Paulinengasse 18–20/1.

Minciostraße 14, Wohnungszusammenlegung, Erich Heller, im Hause. Planverfasser und Bauführer: J & T Strobel GesmbH, 21, Werndlgasse Nr 11–19/1.

Plunkergasse 4–12/2, bauliche Änderungen, Edith Neumann, im Hause. Planverfasser und Bauführer: Pichler & Co GesmbH, 18, Staudgasse 84.

Sechshauser Straße 41, bauliche Änderungen (Autoeinstellraum), Gebäudeverwaltung Heinz Sodoma, 6, Mariahilfer Straße 49. Planverfasser und Bauführer: BU Burian GesmbH & Co KG, 21, Julius-Ficker-Straße 89.

16. Bezirk: Arnethgasse 27, Einbau einer Garage, Franz Klein, im Hause. Planverfasser und Bauführer: Vladar & Co GesmbH, 20, Heinzelmanngasse 6.

Flötzersteig, Errichtung einer Tafel, Simmering-Graz-Pauker AG, 21, Siemensstraße 89. Planverfasser: Simmering-Graz-Pauker AG, 21, Siemensstraße 89, Bauführer: Ernst Otto Baugesellschaft, Tribuswinkel, Sochorgasse 7, NÖ.

Grundsteingasse 44/1, Wohnungszusammenlegung, Einbau eines WC, LSK Leasing GesmbH, 7, Zieglergasse 1. Planverfasser: Bmst Paul Heinreich, 22, Lößweg 3, Bauführer: Ing Kurzmann GesmbH, 15, Mariahilfer Straße 202.

Herbststraße 63, Wohnungszusammenlegung, Tür 41, 42, 43, Rainer Weitzdorfer, 15, Robert-Hamerling-Gasse 9. Planverfasser: Rainer Weitzdorfer, 15, Robert-Hamerling-Gasse 9, Bauführer: Johann Gerl BaugesmbH, 15, Benedikt-Schellinger-Gasse 30.

Hippgasse 30, Loggiaverbau, Rosalia Bentz, im Hause. Planverfasser und Bauführer: Stadlauer Innenausbau GesmbH, 22, Stadlauer Straße Nr 41A.

Hippgasse 30, Loggiaverbau, Inge Modrinjak, im Hause. Planverfasser und Bauführer: Stadlauer Innenausbau GesmbH, 22, Stadlauer Straße Nr 41A.

Johann-Staud-Straße 46, Kleinhaus, Peter und Renate Obadalek, 16, Wilhelminenstraße 176. Planverfasser: Arch Ludwig Blau, 8, Alser Straße 27/1, Bauführer: noch nicht bekanntgegeben.

Lorenz-Mandl-Gasse 47, Dachgeschoßausbau, Systemreal Bau- und Liegenschaftsverwertungsges, 3, Salmgasse 23. Planverfasser und Bauführer: noch nicht bekanntgegeben.

Montleartstraße 37, Pavillon 28, Brandschutztüren von Nebenstiege, MA 23. Planverfasser und Bauführer: noch nicht bekanntgegeben.

Schuhmeierplatz 5, Selbstfahreraufzug, Delta BaugesmbH, 14, Linzer Straße 455. Planverfasser: Kone Sowitsch AG, 23, Förchheimergasse Nr 34, Bauführer: Rudolf Schneider GesmbH, 3, Ölzeltgasse 1.

Wurlitzergasse 82, bauliche Änderungen im Keller, GV Friedrich & Padelek OHG, 8, Lange Gasse 50. Planverfasser: Domus-Plan GesmbH & Co KG, 8, Lange Gasse 50, Bauführer: Mathias Schwebler GesmbH BU, 7, Kaiserstraße 81.

Kleingartenanlage Gartenfreunde, Kleingartenhaus, Helmut Lippert, 14, Niederpointenstraße 7/7. Planverfasser und Bauführer: Terra BaugesmbH, 22, Erzherzog-Karl-Straße 217.

Kleingartenanlage Gartenfreunde, Zubau zu einem Kleingartenhaus, Margarete Muck, 16, Friedmanngasse 53. Planverfasser und Bauführer: BU Karl Aspermayer GesmbH & Co KG, 19, Kahlenberger Straße 16.

Kleingartenanlage Gartenfreunde, Zubau zum bestehenden Kleingartenhaus, Franz Handschuh, 15, Costagasse 8. Planverfasser und Bauführer: Bmst Ing Josef Schiner, 8, Florianigasse 68.

Kleingartenanlage Waidäcker, Zubau zum Kleingartenhaus, Renate Kral, 9, Tendlergasse 17. Planverfasser und Bauführer: Bmst Ing Hans Herbert Grüner, 7, Neustiftgasse 36–36A.

Freudenauer Hafenstraße 12 – A-1020 Wien
Telefon: (0 22 2) 218 96 42–44
Telefax: (0 22 2) 218 96 45
Telex: 136642 rema a
KONTRAHENT DER STADT WIEN

ReMain
IHR CONTAINERPROFI

BÜRO- SANITÄR- TRANSPORT- SPEZIAL- U. LAGER-CONTAINER

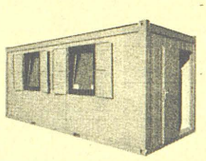
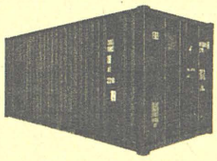
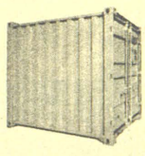

VERKAUF · VERMIETUNG · UMBAUTEN · NEU · GEBRAUCHT

FRANZ BOCK'S NACHF
ING. EVA & KARL SCHINDLER
GESELLSCHAFT MBH
BAUUNTERNEHMUNG
1120 WIEN, RUCKERGASSE 22
TELEFON 85 86 41 SERIE, 55 65 044, FAX 85 86 45 21
KONTRAHENT DER WIENER E-WERKE

Tischlerei Peter Runa
BAU-, PORTAL- UND MÖBELTISCHLEREI · 1210 WIEN, RAUTENKRANZGASSE 26 · TEL. 38 22 49 · SEIT 1908
KONTRAHENT DER STADT WIEN
MEHR ALS 80 JAHRE

Rudolf Koberwein
Beh. konz. Elektrounternehmen
1190 Wien, Heiligenstädter Straße 177
Telefon 37 12 09
KONTRAHENT DER STADT WIEN

E. & G. PILS Ges. m. b. H. & Co. KG
NAH- und FERNTRANSPORTE
1232 Wien, Brennergasse 23
Telefon 86 94 62
Kontrahent der Stadt Wien

Paul Niessner Gesellschaft m. b. H.
Behördl. konz. Unternehmen
für Gas, Wasser und Tiefbau
1200 Wien, Stromstraße 23, Telefon 33 42 47
KONTRAHENT DER STADT WIEN

SPEZIAL-RAUCHFANGAUSSCHLEIFUNTERNEHMEN
PETER MYSLIK KG
STÄNDIG GERICHTLICH BEEIDETER SACHVERSTÄNDIGER
1195 Wien, Heiligenstädter Str. 141–145/8
Postfach 2, Tel. 96 16 68, 37 21 21
KONTRAHENT DER STADT WIEN

Glashüttenwerke Leopold Stiassny Ges. m.b.H.
Die erste Adresse für GANZGLASANLAGEN
sowie sämtliche Glaserarbeiten
2, Czerninplatz 1 Kontrahent des Bundes und der Stadt Wien
214 43 71
FAX DW 16
Seit mehr als 100 JAHREN

Guzy & Co. Gesellschaft m. b. H.
1200 WIEN, WEHLISTRASSE 16–22/24, TELEFON 35 08 32
Zweigniederlassung: Langenzersdorf-Süd, Pappelstraße 32
ASPHALTIERUNG · SCHWARZDECKUNG · BETONIERUNGEN · FEUCHTIGKEITSISOLIERUNG · ERDARBEITEN · PLANIERUNG · TENNISPLÄTZE
KONTRAHENT DER STADT WIEN

Ing. W. P. Handler BAUGESELLSCHAFT M. B. H.
Bau- und Zimmermeister – Silobauten
2860 KIRCHSCHLAG
Wehrgasse 3 · Telefon 0 26 46 / 22 78 und 22 79 · Fax 33
KONTRAHENT DER STADT WIEN

Kerabela
Fliesenverlegungs-Ges. m. b. H. Nfg. KG
Keramische Wand- und Bodenbeläge aller Art und deren Reparaturen
1160 Wien, Ottakringer Straße 147
Telefon 45 78 25/26, Fax: 46 66 66

RAIMUND HIRSCHNER
DACHDECKERMEISTER
1224 Wien, Groß-Enzersdorfer-Straße 44, Tel. 22 73 76
KONTRAHENT DER STADT WIEN

KOMPLETT
TISCHLEREI
INNENAUSBAU
J. Girschik
1232 WIEN, OBERLAAER STRASSE 286, TEL. 0 22 2 / 67 21 16, 67 05 53
3442 LANGENROHR/TULLN, MOORGASSE 2, TEL. 0 22 72 / 72 17, 72 21, 73 37

PRIMUS MINIMAX SFH
Österreichische Feuerschutz – Gesellschaft m. b. H.
1030 WIEN, APOSTELGASSE 23 u. 25–27 – Telefon 713 17 26-0 – Telex 132252
Telefax: 713 17 26 59 – Feuerlöscher + Baulicher Brandschutz
713 17 26 16 – Stationärer Brandschutz
Feuerlöschgeräte, Baulicher + Stationärer Brandschutz
LIEFERANT DER STADT WIEN

malerbetrieb franz stangl fassaden industrieanstrich moderne malerei

KONTRAHENT DER STADT WIEN **7033 pöttsching, lichtenwörthergasse 3, tel. (0 26 31) 24 92**

17. Bezirk: Frauengasse 10, Wohnhausanlage, Dipl Ing Franz Rohleder, 9, Wasagasse 6. Planverfasser: Bauplanungs- und Bauüberwachungs-gesmbH, 4, Graf-Starhemberg-Gasse 23, Bauführer: noch nicht bekanntgegeben.

Kalvarienberggasse 49, Dachgeschoßausbau-Verlängerung, Israelitische Kultusgemeinde Wien, 19, Bauernfeldgasse 4. Planverfasser und Bauführer: noch nicht bekanntgegeben.

Kastnergasse 21, provisorische Lagerhalle, Franz Weichselbraun, im Hause. Planverfasser: Arch Dipl Ing Heinrich Liegler, 9, Schubertgasse Nr 4–6, Bauführer: noch nicht bekanntgegeben.

Lacknergasse 62, bauliche Änderungen, Milinko Simic, im Hause. Planverfasser: Arch Dipl Ing Gerhard Lischka, 18, Staudgasse 9, Bauführer: Simic GesmbH, Cafè Hoppala, 17, Lacknergasse 62.

Leopold-Ernst-Gasse 56, Wohnungsumbau, Renee und Andrea Bazala, im Hause. Planverfasser und Bauführer: Ing Wilhelm Nemecek und Sohn OHG, 18, Gentzgasse 70.

Lienfeldergasse 95, bauliche Änderungen, Dr Erwin Meisl, 19, Weimarer Straße 106B/8. Planverfasser und Bauführer: Franz Hauer OHG, Nfg Leopold Mair, Stbmst, 10, Reumannplatz 19.

Mariengasse 35, Dachgeschoßausbau, Dipl Ing Arch Herbert Scheiner, 12, Premlechnergasse 8. Planverfasser: Dipl Ing Arch Herbert Scheiner, 12, Premlechnergasse 8, Bauführer: noch nicht bekanntgegeben.

Pezzlgasse 40, bauliche Änderungen, Gebäudeverwaltung Eva Lintner, 17, Geblergasse 57. Planverfasser und Bauführer: Bmst Ing Franz Pulay, 4, Graf-Starhemberg-Gasse 7.

Sautergasse 28, Wohnungszusammenlegung 22+23, 25+26, Ing Hermann Hallwirth, Perchtoldsdorf, Barbachgasse 28, NÖ. Planverfasser und Bauführer: Inge Franz und Hans Huber BaugesmbH, 10, Jagdgasse Nr 27.

Schönbrunner Graben, Selbstfahreraufzug, Dipl Ing Gerhard Pipal, 17, Alszeile 121–123. Planverfasser: Norbert Steiner GesmbH, 10, Ada-Christen-Gasse 7/79, Bauführer: noch nicht bekanntgegeben.

Schaukalgasse 15, Kanalanschluß und Sommerhaus, Gertrude Reiner, 5, Johannagasse 34/1. Planverfasser und Bauführer: BU Frühwirth GesmbH, Hinterbrühl, Dreisteinstraße 1, NÖ.

Schaukalgasse 17, Kanalanschluß und Sommerhaus, Franz Steindl, 11, Simmeringer Hauptstraße 116–118/1. Planverfasser und Bauführer: BU Frühwirth GesmbH, Hinterbrühl, Dreisteinstraße 1, NÖ.

Schaukalgasse 31, Kanalanschluß und Sommerhaus, Erich Herrmann, im Hause. Planverfasser und Bauführer: BU Frühwirth GesmbH, Hinterbrühl, Dreisteinstraße 1, NÖ.

Schaukalgasse 33, Kanalanschluß und Sommerhaus, Anna Hagleitner, 1, Rauhensteingasse 10. Planverfasser und Bauführer: BU Frühwirth GesmbH, Hinterbrühl, Dreisteinstraße 1, NÖ.

Max-Brod-Gasse 4, Kanalanschluß und Sommerhaus, Gertrud Pecher, 18, Gentzgasse 52/2. Planverfasser und Bauführer: BU Frühwirth GesmbH, Hinterbrühl, Dreisteinstraße 1, NÖ.

18. Bezirk: Herbeckstraße 35, Wohnhaus, Dr med Friedrich Poeffel, 4, Kolschitzkygasse 15. Planverfasser: Arch Mag arch Klaus G. Musil, 19, Döblinger Hauptstraße 68, Bauführer: noch nicht bekanntgegeben.

Mitterberggasse 23, Adaptierung des Wohnhauses, Dr Reinhart Jarisch, 18, Währinger Gürtel 45. Planverfasser und Bauführer: Hazet BaugesmbH, 13, Hietzinger Hauptstraße 53.

Schulgasse 12, Dachgeschoßausbau, Arnegger & Bossanyi Gesellschaft mbH, 19, Döblinger Hauptstraße 26. Planverfasser: Mag arch Ing W. Baumgartner, Mirabellplatz 7, Sbg, Bauführer: noch nicht bekanntgegeben.

Schulgasse 12, bauliche Änderungen, Arnegger & Bossanyi Gesellschaft mbH, 19, Döblinger Hauptstraße 26. Planverfasser: Mag arch Ing W. Baumgartner, Mirabellplatz 7, Sbg, Bauführer: noch nicht bekanntgegeben.

Sternwartstraße 41, Garagenlüftung, Ing Franz Seidl, 1, Annagasse 6. Planverfasser: Dipl Ing Herbert Krug, 8, Laudongasse 60, Bauführer: noch nicht bekanntgegeben.

Theresiengasse 30, Dachausbau, Sonja Auer GesmbH, 3, Hainburger Straße 48. Planverfasser: Atelier Bmst Ing Franz E. Zwettler, 18, Gersthofer Straße 28, Bauführer: noch nicht bekanntgegeben.

Wallrißstraße 77, Selbstfahreraufzug, Aufbau Gemeinn Bau-, Wohnungs- und SiedlungsgenmbH, 1, Tuchlauben 8. Planverfasser: Thyssen Aufzüge GesmbH, Graz-Gösting, Wiener Straße 238, Stmk, Bauführer: Menzel BaugesmbH, 22, Polgarstraße 30.

Kleingartenanlage Vogelsang, Kleingartenhaus, Ursula Hansa, Bad Reichenhall, Barbarossastraße 7, Stmk. Planverfasser: Bmst Winfried Schmelz, Krems an der Donau, Burggasse 20, NÖ, Bauführer: noch nicht bekanntgegeben.

19. Bezirk: Armbrustergasse 2, Umbau, Ing Wolfgang Landgrebe, im Hause. Planverfasser und Bauführer: Ing Hans Leinwather BaugesmbH & Co KG, 19, Barawitzkagasse 22.

Billrothstraße 78, bauliche Herstellung, Rudolfiner-Verein Rotes Kreuz, im Hause. Planverfasser: Arch Neversal & Partner, 23, Maurer Lange Gasse 134, Bauführer: BU Walter, Friedl & Co KG, 1, Lobkowitzplatz 1.

Budinskygasse 14, bauliche Änderungen, Paul Padelek, 8, Lange Gasse Nr 50. Planverfasser: Domus Plan GesmbH & Co KG, 8, Lange Gasse Nr 50, Bauführer: noch nicht bekanntgegeben.

Döblinger Hauptstraße 19, Umbau, Dr H. Wilhelm Appel, 18, Herbeckstraße 54. Planverfasser: Atelier Mag E. Schuh, 8, Piaristengasse 24, Bauführer: Ing Hauer & Partner Planung und Errichtung Ges, 4, Prinz-Eugen-Straße 66.

Geigeringasse 2, bauliche Herstellung, Friedrich Weiss, im Hause. Planverfasser und Bauführer: Bmst Erwin Neunteufl, Großpertholz, Rindlberg 105, NÖ.

Kaasgrabengasse 35–37/2, bauliche Änderungen, Ing Eva Ruscher-Schindler, 12, Ruckergasse 22. Planverfasser und Bauführer: Ing Eva Ruscher-Schindler, 12, Ruckergasse 22.

ROSTSCHUTZGESELLSCHAFT
E. SCHEBESTA GES.M.B.H.
Korrosionsschutz · Sandstrahlen · Beschichtungen · Flammschutz
ÖSTERR. ROSTSCHUTZGESELLSCHAFT
R. SCHEBESTA & CO. KG
FARBENGROSSHANDEL
1104 Wien, Fernkorngasse 88, Tel. 604 33 70
Telefax 602 41 34/18
KONTRAHENT DES BUNDES UND DER STADT WIEN

BAUER-REINIGUNG
PARKETT-TISCHLEREI
stark in sachen sauberkeit
1010 Wien, Fischerstiege 4, Tel. 63 94 25, 533 23 10
KONTRAHENT ÖFFENTLICHER DIENSTSTELLEN

J. WOLF
vorm. Bauda
1120 Wien, Rotenmühlgasse 37, Telefon 83 33 32
Stahlbau, Reparaturen, Kunstschmiedearbeiten, Schlüsseldienst
KONTRAHENT DER STADT WIEN

SPENGLER MEISTERBETRIEB
Bau- und Galanteriespenglerei
Korandas' Nfg.
Gerhard Schleich
Übernahme sämtlicher Spenglerarbeiten
1030 Wien, Schlachthausg. 3, Tel. 22 87 37, 78 81 79
KONTRAHENT DER GEMEINDE WIEN

RUDOLF TANDLER's WTW.
BARBARA TANDLER
DACHDECKEREI
1120 Wien, Hilschergasse 10
Telefon 812 26 52
837 45 75

BAUMEISTER ALOIS PETZ
GES. M. B. H. & CO. KG.
1090 WIEN, GRUNDLGASSE 3, TEL. 34 01 54, 34 05 67, FAX 31 72 99
3632 TRAUNSTEIN 37, NÖ, WALDVIERTEL
KONTRAHENT DER STADT WIEN
25 JAHRE

SADOVSZKY
BAUGLASEREI
ISOLIERGLAS
1020 Wien, Rotensterngasse 37, Tel. 214 31 31, FAX 216 28-15

„REKO"
Metall-Sandstrahlen und Beschichtungen
Gesellschaft m. b. H.
MALEREI – ANSTRICH
1090 Wien, Liechtensteinstraße 97/5/12, Tel. 31 80 12/13, Fax 31 02 585
KONTRAHENT DER STADT WIEN

Bau- und Möbeltischlerei
IHR TISCHLER MACHT'S PERSÖNLICH
Ernst Lindinger
4760 Raab im Innkreis,
Telefon 0 77 62/22 74
LIEFERANT DER STADT WIEN
FACHBETRIEB FÜR FENSTER, TÜREN SONDER-ANFERTIGUNG MÖBELHANDEL INNENAUSBAU

Installationen von elektr. Licht-, Kraft-, Blitzschutz- und Schwachstromanlagen
Behördlich konz. Elektrotechniker
Komm.-Rat
Ing. Peter Markuzy Ges.m.b.H.
Wien 19, Döblinger Hauptstraße 79, Tel. 36 46 81
KONTRAHENT DER STADT WIEN

MODERNE BAU- UND WOHNKERAMIK · VERLEGUNG UND VERKAUF · SÄUREFESTE VERFUGUNGEN
FLIESENLEGERMEISTER **JOHANN MÖDLAGL & CO. OHG**
1150 WIEN, MÄRZSTRASSE 113 · TELEFON (0 22 2) 92 56 24

Horvath
GITTER – STAHLBAU
Ilona Horvath Ges. m. b. H.
1222 Wien, Wagramer Str. 127 · Tel. 23 21 45
LEGI-HORVATH-Rundstahlgitter-Systeme
PERGOLEN – RANKGERÜSTE
Drahtgitterfabrikation · Geflechte verzinkt, Alu- und PVC-beschichtet · Einfriedungen – Tore und Türen · elektrische Tor- und Schrankenanlagen · Krippgitter – einflechten von Gitterrahmen · Wildschutzgeflechte, Ballfanggitter, Tennisplatzeinfriedungen · Scherengitter – schmiedeeiserne Sockelgitter
Lieferant des Bundes und der Stadt Wien

CSAPAK GesmbH
ING. O. u. P. CSAPAK
HEIZUNG – LÜFTUNG – SANITÄR
1090 WIEN, GRUNDLGASSE 2 · 34 01 04
KONTRAHENT DER STADT WIEN

Franz Hödl
Transport Ges. m. b. H.
Tank- und Kesselreinigung – Sonderabfallsammler
2301 Wittau, Franzensdorferstraße 3
Telefon 0 22 15 / 22 14
KONTRAHENT DER STADT WIEN

Stadtbaumeister
Ing. Friedrich Schirmer
Ges. m. b. H.
Hoch-, Tief- und Stahlbetonbau · Fassadenrenovierungen
1220 Wien, Pehamgasse 11
Telefon 22 14 36

MALERMEISTER
GEGR. 1918
A. H. CERNY
Maler – Anstreicher – Tapetenarbeiten – Meisterbetrieb
H. CERNY
Büro: 1200 Wien, Dammstraße 14,
Telefon 35 97 63, Auto: 0 66 3 / 41 7 99
Wohnung: 1200 Wien, Marchfeldstr. 21/18,
Tel. 33 53 895
KONTRAHENT DER STADT WIEN

BRANDSCHUTZ TORE SERVICE Ges. m. b. H.
Reparatur, Wartung, Lieferung und Montage von Brandschutztüren und Tore in verschiedenen Funktionen und Bauarten
Lambacher Straße 1, 4680 Haag a. H., Telefon 0 77 32 / 36 30, Fax 0 77 32 / 31 76
KONTRAHENT DES BUNDES UND DER STADT WIEN

Kuchelauer Hafenstraße 125, Errichtung einer Betriebsmittelhütte, Bundesbaudirektion für Wien, NÖ und Burgenland, 1, Kärntner Ring 9. Planverfasser: Bundesbaudirektion für Wien, NÖ und Burgenland, 1, Kärntner Ring 9, Bauführer: noch nicht bekanntgegeben.

Pantzergasse 14, bauliche Änderungen, Rudolf Meloun, im Hause. Planverfasser und Bauführer: Bmst Franz Pölz GesmbH, 8, Skodagasse 10.

Pfarrwiesengasse 23, bauliche Änderungen, Kuratorium Wiener Pensionistenheime, 9, Seegasse 9. Planverfasser und Bauführer: Dipl Ing Wilhelm Sedlak GesmbH, 10, Quellenstraße 163.

Reithlegasse 14, Umbau, Sun Studio, im Hause. Planverfasser und Bauführer: Zangerle Bau Gesellschaft mbH, 23, Gütenbachstraße 6.

Silbergasse 13, Umbau, Walter Löwe OHG, im Hause. Planverfasser und Bauführer: Profilbau G. und H. Hrouda BaugesmbH, 19, Hutweidengasse 22.

Zwillinggasse 1, bauliche Änderungen, Ulla Weißenbach, im Hause. Planverfasser: Ulla Weißenbach, 19, Zwillinggasse 1, Bauführer: Bmst Ing Erwin Füll, 3, Hafengasse 6.

Kleingartenanlage Hackenberg, Glatzing, Parzelle 40, Zubau, Josef Weber, 19, Biedergasse 3. Planverfasser und Bauführer: Ing Anton Hagl, Gablitz, Brauhausgasse 3, NÖ.

Kleingartenanlage Hackenberg, Glatzing, Parzelle 42, Kleingartenhaus, Walter Fleischmann, 19, Krottenbachstraße 39–41/3. Planverfasser und Bauführer: BU Johann Krutzler GesmbH, 22, Kagraner Platz 51.

Kleingartenanlage Nußdorf, Zubau, Gertrude Vyslouzil, 19, Greinergasse 3/2. Planverfasser und Bauführer: Kurt Trebse BU GesmbH, Enzesfeld, Triesting, Hirtenbergerstraße 376, NÖ.

Kleingartenanlage Nußdorf, bauliche Herstellung, Karl Aschenbrenner, 19, Hutweidengasse 14–16/2. Planverfasser und Bauführer: Kurt Trebse BU GesmbH, Enzesfeld, Triesting, Hirtenbergerstraße 376, NÖ.

Kleingartenanlage Nußdorf, Kleingartenhaus, Andreas Schreyvogel, 19, Greinergasse 3/1. Planverfasser und Bauführer: Kurt Trebse BU GesmbH, Enzesfeld, Triesting, Hirtenbergerstraße 376, NÖ.

Kleingartenanlage Nußdorf, Kleingartenhaus, Johann Slad, 19, Heiligenstädter Straße 111/1. Planverfasser und Bauführer: Kurt Trebse BU GesmbH, Enzesfeld, Triesting, Hirtenbergerstraße 376, NÖ.

20. Bezirk: Denisgasse 54/1, bauliche Abänderung, Michael Rauscher, im Hause. Planverfasser und Bauführer: Bmst Ludwig Voith, 20, Treustraße Nr 15.

Innstraße 1A, Tankanlage – Ausbau dreier Lagerbehälter, Mobil Oil Austria AG, 1, Schwarzenbergplatz 3. Planverfasser: Mobil Oil Austria AG, 1, Schwarzenbergplatz 3, Bauführer: Baumgartner & Weiss GesmbH, 1, Kärntner Straße 41.

Klosterneuburger Straße 31–33, Selbstfahreraufzug, Friedrich Steinbach GesmbH & Co KG, 19, Heiligenstädter Straße 29. Planverfasser: Wertheim-Werke AG, 10, Wienerbergstraße 21–25, Bauführer: Friedrich Steinbach GesmbH & Co KG, 19, Heiligenstädter Straße 29.

Spielmanngasse 1, Unterfangung des Vordaches, MA 26. Planverfasser: MA 19, Bauführer: noch nicht bekanntgegeben.

21. Bezirk: Autokaderstraße 78, Leuchtölfeuerungsanlage – Umbau, Ing Mayreder, Kraus & Co BaugesmbH, 9, Roßauer Lände 23. Planverfasser: Ing Mayreder, Kraus & Co BaugesmbH, 9, Roßauer Lände 23, Bauführer: noch nicht bekanntgegeben.

Brünner Straße 52, Entlüftungsanlage, AEG Austria GesmbH, im Hause. Planverfasser und Bauführer: noch nicht bekanntgegeben.

Brünner Straße 72, Lüftungstechn Anlagen, Hausgemeinschaft Brünner Straße 72, im Hause. Planverfasser: Dipl Ing Herbert Krug, 8, Laudongasse 60, Bauführer: noch nicht bekanntgegeben.

Deublergasse 18, Wohnheim, Delta Immobilien Leasing GesmbH, 9, Grünentorgasse 30. Planverfasser und Bauführer: Bmst Rudolf Pribil, 23, Anton-Baumgartner-Straße 44.

Freiheitsplatz 12, Kanal, Leopold und Michaela Klager, 21, Stammersdorfer Straße 18. Planverfasser und Bauführer: Hydrobau GesmbH, 4, Prinz-Eugen-Straße 74.

Georgistraße 48, Umbau und Aufstockung, Walter Pawera, im Hause. Planverfasser: LM Betonwerke GesmbH, Wiener Neustadt, Kaserngasse Nr 1, NÖ, Bauführer: noch nicht bekanntgegeben.

Gerasdorfer Straße, Fahrgastunterstand, Wiener Stadtwerke – Verkehrsbetriebe, 10, Sahulkastraße 2. Planverfasser: Arch Dipl Ing W. Kleyhons, 1, Weihburggasse 4, Bauführer: noch nicht bekanntgegeben.

Holetschekgasse 66, Fertiggarage, Josef Retzl, im Hause. Planverfasser und Bauführer: Weissenböck GesmbH, Neunkirchen, Neunkirchner Allee, NÖ.

Jedlersdorfer Straße 165, Trafostation, Post- und Telegraphendirektion für Wien, NÖ und Burgenland, 9, Nordbergstraße 15. Planverfasser: Freudensprung Anlagen PlanungsgesmbH, 1, Hoher Markt 1, Bauführer: Wiener Stadtwerke – E-Werke, 9, Mariannengasse 4–6.

Kerpengasse 52, Zubau, Hermine Neidhard, im Hause. Planverfasser und Bauführer: BU Johann Fritz GesmbH, Marchegg-Stadt, Wiener Straße 9, NÖ.

Ödenburger Straße 1, Umbau, MA 21. Planverfasser und Bauführer: noch nicht bekanntgegeben.

Pichelwangergasse 21/4, bauliche Abänderungen, Dr Gerhard Kirchner, im Hause. Planverfasser und Bauführer: noch nicht bekanntgegeben.

Rußbergstraße 13/1, bauliche Abänderungen, Ankerbrot AG, 10, Absberggasse 35–37. Planverfasser und Bauführer: noch nicht bekanntgegeben.

brandstetter
baugesellschaft m. b. H.
HOCH-, TIEF-, STRASSEN- UND BRÜCKENBAU, INDUSTRIEFUSSBÖDEN
1232 WIEN, PFARRGASSE 54 **TELEFON (0 22 2) 67 06 31 SERIE** **FS (01) 13605**
Telefax 67 06 30/112

ABBRUCHUNTERNEHMUNG
W. GRÖLLER Ges. m. b. H.
1140 Wien, Hütteldorfer Straße 257 c **948 47 24** AUTOTELEFON **0 66 3/269 12**
Büro: 1140 Wien, Goldschlagstraße 130/4 **95 10 014, Fax 92 51 67**
Kontrahent des Bundes und der Stadt Wien

HANS TASCH
TISCHLERMEISTER
PARKETTBÖDEN VERLEGEN · SCHLEIFEN · VERSIEGELN
BÜRO: 1150 WIEN, ULLMANNSTRASSE 59, TELEFON 83 11 34
LIEFERANT ÖFFENTLICHER DIENSTSTELLEN

LICHT UND KRAFT
ING. KONRAD RUKSER
Behördlich konz. Installationsbüro für Elektrotechnik
Kontrahent der Stadt Wien
1190 Wien, Pantzergasse 2 – Glatzgasse 3, Tel. 34 81 48
1160 Wien, Thaliastraße 78, Tel. 46 41 72

Hermann FUSS + SÖHNE
Holzkonstruktionen Ges. m. b. H.
DACHSTUHL – DACHAUSBAUTEN
STIEGENBAU – INNENAUSBAU
1220 Wien, Percostraße, Tel. 259 20 30
KONTRAHENT DER STADT WIEN

BAUUNTERNEHMUNG
Rudolf Schneider Ges.m.b.H.
SCHNEIDER-KRENN
1030 WIEN, ÖLZELTGASSE 1 · TELEFON 713 37 31

MONTAGEBAU
FERDINAND TELSNIG Gesellschaft m.b.H.
Ludwiggasse 12, Haus 5
1140 Wien, ☎ 0 22 2/97 43 72
Montagen von ALU- und Eternitfassaden
Trapezblechverkleidungen
Kontrahent der Stadt Wien

GRANITPLATTEN und
KLEINSTEIN (MOSAIK)
Lieferant des Bundes und der Stadt Wien
NATURSTEINHANDEL
GESELLSCHAFT M.B.H.
1050 Wien, Grüngasse 22/3/21 · Tel. 0 66 3/24 4 54 oder 0 22 52/45 7 35

Gartengestaltung – Baumschule
Franz Schleimer
3430 Tulln, Paracelsusstraße 4
Telefon 0 22 72 / 45 53
KONTRAHENT DER STADT WIEN

KARL PURKER Ges. m. b. H.
MALEREI, ANSTRICH, TAPETEN,
FASSADENBESCHICHTUNG
1020 Wien, Adambergergasse 2/1/13, Tel. 33 15 67, 33 25 17
KONTRAHENT DER STADT WIEN

SPENGLEREI
LÜFTUNG
APPARATEBAU
A-3512 Mautern/Krems, Austraße 329
Tel. 0 27 32 / 55 08–55 09 · Fax: 55 08/21 · FS: 07 1234
Hauptsitz: 4040 Linz, Linzer Straße 1 · Tel. 0 73 2 / 25 30 61–64

STEINMETZBETRIEB
Gerhard Weiss *GES. M. B. H.*
1220 Wien, Wagramer Straße 46 (Zufahrt Fischerweg 9), Tel. 23 51 66, 23 51 62, Fax 23 51 66/17, Telex 13-5562
GRANIT – MARMOR – KUNSTSTEIN – BODENBELÄGE – TREPPEN
KONTRAHENT DES BUNDES UND DER STADT WIEN

ALOIS BLUMSCHEIN
METALLBAU
STAHL- u. ALU-
KONSTRUKTIONEN
ERZEUGUNG SÄMTLICHER
BRÜCKEN-GELÄNDERTYPEN
SPRITZSCHUTZWÄNDE u.
LÄRMSCHUTZ-
EINRICHTUNGEN
ALTENBERG-GITTERROSTE-
VERKAUF
4951 Polling-Imolkam 12,
Telefon 0 77 23 / 62 61,
Telex 27478
KONTRAHENT DES BUNDES UND
DER STADT WIEN

seit
▲1873▲
FERD. **DEHM** & F. **OLBRICHT** NACHF.
ARCHITEKT und STADTBAUMEISTER
1080 WIEN, FLORIANIGASSE 2/1/4, 42 24 07
KONTRAHENT DER STADT WIEN

BAUUNTERNEHMUNG
FERRO-BETONIT-WERKE AKTIENGESELLSCHAFT
HOCH-TIEFBAU + STRASSEN-BRÜCKENBAU + SANIERUNGEN + SCHLÜSSELFERTIGE BAUTEN
DACHDECKEREI + BAUSPENGLEREI
ZWEIGNIEDERLASSUNG: A-1170 WIEN, JÖRGERSTRASSE 24
TELEFON 0 22 2 / 402 40 31 SERIE, TELEFAX 0 22 2 / 402 40 31/23

Schönthalergasse 1A, Kanal, Franz Göstl, im Hause. Planverfasser: Hydrobau GesmbH, 4, Prinz-Eugen-Straße 74, Bauführer: noch nicht bekanntgegeben.

Siemensstraße 88, bauliche Herstellung, Siemens AG Österreich, Bauabteilung, im Hause. Planverfasser und Bauführer: noch nicht bekanntgegeben.

Siemensstraße 43/211, Wohnungszusammenlegung, Christian Eder, im Hause. Planverfasser: Dipl Ing Wilhelm Sedlak GesmbH, 10, Quellenstraße 163, Bauführer: noch nicht bekanntgegeben.

Stammersdorfer Straße 20, Kanal, Eduard und Theresia Ehringer, im Hause. Planverfasser: Hydrobau GesmbH, 4, Prinz-Eugen-Straße 74, Bauführer: noch nicht bekanntgegeben.

Adolf-Loos-Gasse 8/32, Loggiaverglasung, Hermann Teskey, im Hause. Planverfasser und Bauführer: Stadlauer Fenster Türen GesmbH, 22, Stadlauer Straße 41A.

Kleingartenanlage Großjedlersdorf Q2/142, Zubau, Rudolf Repits, 21, Frömmlgasse 3/7. Planverfasser und Bauführer: Heinz Letuha BaugesmbH und Co KG, 5, Mittersteig 14.

Kleingartenanlage Großjedlersdorf Q2/144, Kleingartenhaus, Franz Priborsky, 21, Nordmanngasse 14–16/4. Planverfasser und Bauführer: Heinz Letuha BaugesmbH und Co KG, 5, Mittersteig 14.

Kleingartenanlage Leopoldau, Ladestelle, Kleingartenhaus, Doris Milota, 11, Kaiserebersdorfer-Straße 88/7. Planverfasser: W. Graf BaugesmbH, 21, Bahnhofplatz, Bauführer: noch nicht bekanntgegeben.

22. Bezirk: Ambergergasse 6, Wohnhaus, Claudia Kotzian, 21, Brünner Straße 97–99/1. Planverfasser und Bauführer: noch nicht bekanntgegeben.

Am Krautgarten 20, bauliche Abänderungen, Neuland Gemeinnützige WohnbaugesmbH, 7, Lindengasse 55. Planverfasser und Bauführer: noch nicht bekanntgegeben.

Am Krautgarten 20A, bauliche Abänderungen, Neuland Gemeinnützige WohnbaugesmbH, 7, Lindengasse 55. Planverfasser und Bauführer: noch nicht bekanntgegeben.

Auhirschenweg 17, Hauskanalanschluß, Emma Umgeher, im Hause. Planverfasser und Bauführer: Carsen-Bau GesmbH, 10, Trambauerstraße 3.

Donaufelder Straße 249, Zubau, Dkfm Hertha Scholle, im Hause. Planverfasser: Arch Dipl Ing Werner Stingl, Traiskirchen, Industriestraße 13, NÖ, Bauführer: noch nicht bekanntgegeben.

Eipeldauer Straße 45, Zubau, Alfred Holzhauser, 23, Johann-Gottek-Gasse 18. Planverfasser und Bauführer: Sar Baugesellschaft mbH, Perchtoldsdorf, Elisenstraße 13, NÖ.

Gelbsilberweg 15, Zubau, Hildegard Seifert, 9, Porzellangasse 52. Planverfasser und Bauführer: Bmst Ing Ludwig F. Müller, 13, Auhofstraße Nr 202/2.

Harrachgasse 5, Loggienverbau, Felix Unterholzer, im Hause. Planverfasser: Manfred Probst BaugesmbH, 2, Helenengasse 4, Bauführer: noch nicht bekanntgegeben.

Industriestraße 70, Selbstfahreraufzug, Änderung, C & C Abholgroßmärkte GesmbH, im Hause. Planverfasser: Wertheim-Werke AG, 10, Wienerbergstraße 21–25, Bauführer: Ing Richard Kopp, 15, Kellinggasse 11.

Lange Allee, Wohnhaus, Karl Kremser, 22, Donaustadtstraße 469/13A. Planverfasser: Novy-Haus Produktions GesmbH, 12, Schlöglgasse Nr 10, Bauführer: noch nicht bekanntgegeben.

Markweg 74, Garagenzubau, Johann Kukla, 2, Stuwerstraße 32. Planverfasser und Bauführer: Kapabau BaugesmbH, 6, Marchettigasse 2.

Pfalzgasse 84, bauliche Änderungen, Frezida Mangalino, 16, Stöberplatz Nr 4. Planverfasser und Bauführer: noch nicht bekanntgegeben.

Reclamgasse 5, Zubau, Harald Krusche, im Hause. Planverfasser und Bauführer: Bmst Ing Anton Kellner, 22, Grossmannstraße 1/11.

Siebenbürgerstraße 2–12/15, bauliche Abänderung Zahnarztpraxis, Dr Elisabeth Stastny, im Hause. Planverfasser und Bauführer: GAM Bauges, Gaweinstal, Wiener Straße 50, NÖ.

Stadlauer Straße 33, bauliche Abänderung, Viktor Adametz, im Hause. Planverfasser und Bauführer: Fasching & Söhne Gesellschaft mbH, 22, Volkragasse 14.

Robertsonweg 10, bauliche Abänderungen, Mag Josef und Renate Lintz, 22, Robertsonweg 20. Planverfasser und Bauführer: noch nicht bekanntgegeben.

Percostraße, lufft Anlagen, Johann Koller GesmbH, 22, Wagramer Straße 149. Planverfasser: Arch Dipl Ing Herbert Haun, 19, Greinergasse Nr 21, Bauführer: Arge Oldenburggasse Wibeba – Sedlak, 15, Anschützgasse 1.

Puchgasse, Betriebsanlage, Peter Merten, 7, Wimbergergasse 5. Planverfasser: Dipl Ing Gerhard Piringer, 18, Wallrißstraße 32, Bauführer: noch nicht bekanntgegeben.

Wilhelm-Dachauer-Straße, bauliche Abänderungen, Rudolf und Friederike Prechtl, 22, Im Gestockert 83. Planverfasser und Bauführer: noch nicht bekanntgegeben.

Kleingartenanlage Sonnenblume, bauliche Abänderung, Susanne Soos, 2, Im Werd 3. Planverfasser: Arch Dipl Ing Franz Wafler, 3, Löwengasse Nr 47, Bauführer: Bmst Ing Franz Wögler, Großenzersdorf, Elisabethstraße 9, NÖ.

23. Bezirk: Ambrosweg 17/1, Umwidmung, Gebäudeverwaltung Arnold Hellepart, 16, Hasnerstraße 6. Planverfasser: Bmst Ing Friedrich Ritter, 3, Dietrichgasse 18, Bauführer: Ernst Wünsch Baumeisterbetrieb GesmbH, 1, Neuer Markt 1.

Breitenfurter Straße 239, Erweiterung der Wasserstofflagerung, Air Products GesmbH, Bergheim bei Salzburg. Planverfasser: Ing H. Hutter,

Bernd Rehling
WAND- UND PORTALVERKLEIDUNGEN FLIESENVERLEGUNG UND VERKAUF
A-7400 Oberwart, Wiener Straße 48 Telefon 03352/24 79
KONTRAHENT DES BUNDES UND DER STADT WIEN

GERHARD REMES Ges.m.b.H.
1150 Wien, Huglgasse 16 — Telefon 0 22 2/95 71 81 und 95 43 47
MALEREI — ANSTRICH — TAPETEN
KONTRAHENT DER STADT WIEN

HAZET Baugesellschaft m.b.H.

ZENTRALE: 1130 Wien, Hietzinger Hauptstraße 53, Tel. 82 9 02—0
BAUHOF: 2331 Vösendorf, Triester Straße 4—8, Tel. 69 23 27
FILIALEN: St. Pölten, Baden, Salzburg

KONTRAHENT DER STADT WIEN
60 JAHRE ERFAHRUNG
in allen Sparten des Bauwesens
HOCH- UND TIEFBAU GENERALUNTERNEHMER

SEIT 1910
Geprüfter Dachdeckermeister
Rudolf Pozdimek
INH. W. SCHMID
1100 Wien, Unterlaa
Kirsteweg 86
Telefon 68 40 75
Ausführung aller Dachdeckerarbeiten (Schiefer-, Eternit-, Ziegel-, Pappdecken) zu den kulantesten Bedingungen – Fachmännische Beratung
KONTRAHENT DER STADT WIEN

SCHROTTVERWERTUNG JOSEF MATEJKA GES.M.B.H.
1020 WIEN, PRATERSPITZ, TELEFON 218 95 07-08 — Ein- und Verkauf, Nutz- und Neueisen, Demontagen

SPENGLER MEISTERBETRIEB
Karl Vojtech K.G.
Bauspenglerei und Schwarzdeckerei
Wien 18, Währinger Straße 100–102
Telefon 34 34 50
KONTRAHENT ÖFFENTLICHER DIENSTSTELLEN

Tomedi GesmbH
SCHLOSSEREI
1220 Wien, Rugierstraße 49
Telefon (0 22 2) 23 43 08, 23 95 69
KONTRAHENT DER STADT WIEN

IHR TISCHLER MACHT'S PERSÖNLICH
Günter Zobl
BAUTISCHLEREI
1100 WIEN, FERNKORNGASSE 41, Eingang Rotenhofgasse
Telefon 62 02 88, 604 87 07
KONTRAHENT DER GEMEINDE WIEN

HELMUT FISCH
BAU- und PORTALVERGLASUNG
1200 Wien, Allerheiligenplatz 19, Tel. 303 32 20
2232 Deutsch-Wagram, Bellegardeg. 13, Tel. 0 22 47 / 33 53
1220 Wien, Schüttaustraße 14–18, Tel. 23 72 07

KG
Korinek Gerhard
1150 Wien, Märzstraße 118 · Telefon 92 42 83
Bau- und Eisenkonstruktion
sowie Kleinreparaturen
LIEFERANT DER STADT WIEN

55 JAHRE
Gerhart u. Werner Oesterreicher
SÄMTLICHE INSTALLATIONEN, FREILEITUNGSBAU UND REPARATUREN
1210 WIEN, BRÜNNER STRASSE 113 · TELEFON 39 13 03
ELEKTROINSTALLATION
OHG
GEGRÜNDET 1932

1120 WIEN, RESCHGASSE 8, Tel. (0 22 2) 87 23 69
8644 MÜRZHOFEN 64, Tel. (0 38 64) 23 17
8010 GRAZ, Wielandgasse 11, Tel. (0 31 6) 71 0 58
zöscher
Lieferant der Stadt Wien
FEINER INNENAUSBAU — FENSTER — TÜREN

walter kalousek
SPENGLEREI

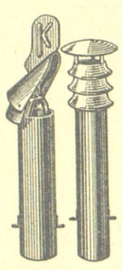

KMK-Metallrauchfänge
Schornsteinaufsätze der Marke „K" und „U" aus Al, Cu, Edelstahl und verzinktem Eisenblech in allen Durchmessern.
Entsprechende **Metallrohre** mit und ohne Isolierung
Kaminzierdächer
Funkenfänger

1100 Wien, Siccardsburggasse 65
Telefon 604 37 65
auch im Fachhandel

PRACTICAL BAU GES. M. B. H.
Hoch- und Tiefbau
1160 WIEN, WURLITZERGASSE 10
TELEFON 46 90 86, 45 15 89 · FAX 45 15 89-22
KONTRAHENT DER STADT WIEN
UND DER
WIENER STADTWERKE

LINDNER - BAU
LINDNER - BAU
BAUBÜRO WIEN
1020 Wien
Böcklinstraße 65
TELEFON:
0 22 2 / 218 30 52-55 △
FAX: 218 30 52/17
GESELLSCHAFT M.B.H.

Baden bei Wien, Waldgasse 27, NÖ, Bauführer: noch nicht bekanntgegeben.

Brunner Straße 77–79, Umbau, Lowipan HandelsgesmbH, im Hause. Planverfasser: Dipl Ing Johann Gruber, 23, Ketzergasse 336, Bauführer: BU F. Schuster GesmbH, Wolfsgraben, NÖ.

Ehngasse 24, Einfriedung, Günther und Ingeborg Kippe, im Hause. Planverfasser und Bauführer: Weissenböck GesmbH, Neunkirchen, Neunkirchner Allee, NÖ.

Erlaaer Straße 44, Fassade, BU Martin Stemmer, Deutsch Wagram, Nikolaus-Kopernikus-Gasse 4, NÖ. Planverfasser und Bauführer: noch nicht bekanntgegeben.

Futterknechtgasse 49, Schwimmbecken, Erich Schwella, im Hause. Planverfasser und Bauführer: Cranpool A. Grabner KG, Vösendorf, Konsumstraße 19, NÖ.

Gatterederstraße 10, Selbstfahreraufzug, Änderung, Kuratorium Wiener Jugendheime, 13, Hietzinger Kai 141. Planverfasser: Wiedemann Lift Service GesmbH, Maria Enzersdorf, Donaustraße 75, NÖ, Bauführer: Jäger Wien GesmbH & Co KG, 12, Lehrbachgasse 4.

Kellerberggasse 72, Lagerhalle, Gabau GesmbH, 23, Auf der Schanze Nr 70. Planverfasser: Arch Dipl Ing Wolfgang Ullrich, Breitenfurt bei Wien, Eichengasse 8, NÖ, Bauführer: noch nicht bekanntgegeben.

Lehnergasse 4, Gerätehaus, Endress und Hauser GesmbH, 18, Sternwartestraße 14. Planverfasser und Bauführer: Inge Mayreder, Kraus & Co BaugesmbH, 9, Roßauer Lände 23.

Schwarzwaldgasse 21, Zubau, Ronald Melzer, im Hause. Planverfasser: Arch Dipl Ing Dr techn Sepp Frank, 7, Stiftgasse 21/28, Bauführer: noch nicht bekanntgegeben.

Taglieberstraße 2, Umbau, Agre Kompressoren Druckluftgeräte GesmbH, 23, Gatterederstraße 20. Planverfasser: Arch Dipl Ing Herbert Büchele, 17, Promenadegasse 29, Bauführer: noch nicht bekanntgegeben.

Tuschlgasse, Reihenhausanlage, Gemeinn Bau- und WohnungsgenmbH Wien-Süd, 23, Untere Aquäduktgasse 7. Planverfasser: Arch Dipl Ing Hedy Wachberger, 2, Franzensbrückenstraße 8, Bauführer: noch nicht bekanntgegeben.

Herziggasse 3, Zubau, Vitakraft H. Wührmann KG, im Hause. Planverfasser und Bauführer: F. Lang und K. Menhofer BaugesmbH, 5, Margaretenstraße 72.

Kleingartenanlage Sommerheim, Parzelle 21, Kanal, Maria Horna, 12, Reschgasse 5. Planverfasser und Bauführer: Mattausch GesmbH, 23, Willergasse 45.

Kleingartenanlage Sommerheim, Parzelle 26, Kanal, Gerhard Pesl, 23, Breitenfurter Straße 194/32. Planverfasser und Bauführer: Mattausch GesmbH, 23, Willergasse 45.

Kleingartenanlage Sommerheim, Parzelle 73, Nebengebäude und Kanal, Anna Chudik, 10, Keldorfergasse 5. Planverfasser und Bauführer: Mattausch GesmbH, 23, Willergasse 45.

Kleingartenanlage Sommerheim, Parzelle 79, Kanal, Franz Hennebichler, 23, Breitenfurter Straße 176. Planverfasser und Bauführer: Mattausch GesmbH, 23, Willergasse 45.

Abbrüche

4. Bezirk: Trappelgasse 6, Teilabbruch, Civitas Wohnungseigentums GesmbH, 1, Freyung 7. Planverfasser: Civitas Wohnungseigentums GesmbH, 1, Freyung 7, Bauführer: noch nicht bekanntgegeben.

15. Bezirk: Zinckgasse 9, Stmbst Gernot Kern, 12, Siebertgasse 10. Planverfasser und Bauführer: Stmbst Gernot Kern, 12, Siebertgasse 10.

18. Bezirk: Herbeckstraße 35, Wohnhaus, Dr med Friedrich Poeffel, 4, Kolschitzkygasse 15. Planverfasser: Arch Mag arch Klaus G. Musil, 19, Döblinger Hauptstraße 68, Bauführer: noch nicht bekanntgegeben.

Grundabteilungen

7. Bezirk: Neubau, Kirchengasse, Lindengasse, EZ 584, Gst .384, Dipl Ing Raimund Fellinger, 4, Wiedner Hauptstraße 46, für GSG Gesellschaft für Stadtentwicklung und Stadterneuerung Gemeinn GesmbH (MA 64 – EZ 584/Neubau, 1/90).

10. Bezirk: Inzersdorf-Stadt, Eibesbrunner Gasse, EZ 2146, Gst 627/8 u a, Dipl Ing Wilfried Fitz, Mödling, Wiener Straße 39, NÖ, für Wertheim Werke AG (MA 64 – EZ 2146/Inzersdorf-Stadt, 1/90).

Oberlaa-Stadt, Alaudagasse 32, EZ 966, Gst 1165/2, Ernestine und Josef Schulner, Raabs, Schloßstraße 3, NÖ (MA 64 – EZ 966/Oberlaa-Stadt, 2/90).

Oberlaa-Stadt, Hederichgasse 14, EZ 1033, Gst .2977/1, 2977/2, Dipl Ing Dr nat techn Josef Pfleger, 23, Endresstraße 121/II, für Dr Tryphon und Ilse Kelaridis (MA 64 – EZ 1033/Oberlaa-Stadt, 1/90).

14. Bezirk: Hütteldorf, Bujattigasse 15 und 17, EZ 129, 3269, Gst 300/26, 300/2, Dipl Ing Erich Schmidt, 6, Linke Wienzeile 118, für Dipl Ing Dr Franz Willibald Wojnarowski (MA 64 – EZ 3269/Hütteldorf, 1/90).

17. Bezirk: Dornbach, unbenannte Gasse (5853), EZ 230, Gst 780/3, Prof Dipl Ing Dr techn Wolfgang Rössler, 18, Paulinengasse 9/4/2, für Stadt Wien (MA 64 – EZ 230/Dornbach, 1/90).

18. Bezirk: Pötzleinsdorf, Dr.-Heinrich-Maier-Straße 53, EZ 1069, Gst 515/1, 515/5, 515/14, für Dipl Ing Alfred Silwester, 15, Kauergasse 10/3, für Dipl Ing Hellmuth Schreiber und Miteigentümer (MA 64 – EZ 1069/Pötzleinsdorf, 1/90).

22. Bezirk: Aspern, Benkowskigasse, EZ 71, Gst 337 u a, Stadt Wien, vertreten durch die MA 41 – 3416/89, Gd-1 (MA 64 – EZ 71/Aspern, 1/90).

REINEX® TÜREN
TÜREN
EIN ÖSTERREICHISCHES QUALITÄTSERZEUGNIS
Zweigstelle:
A-1230 Wien, Jochen-Rindt-Straße 15
Telefon: (0 22 2) 616 32 40-0, Telefax: (0 22 2) 616 32 40-77

STAATLICH GEPRÜFT AUSZEICHNUNG

ING. REINBERG
Holzindustrie Ges. m. b. H.
A-3100 St. Pölten, Hafingerweg 1
Telefon: (0 27 42) 67 3 08-0
Telex: 15 6 21, Telefax: (0 27 42) 67 3 08-10 Verw.
DVR: 0434230 (0 27 42) 67 3 08-20 Technik

65 JAHRE
Gegründet 1922
Anton Satorina Ges. m. b. H.
TRANSPORTUNTERNEHMUNG UND KANALRÄUMUNGSBETRIEB
1110 Wien DÖBLERHOFSTRASSE 20 B TEL. 74 23 40
65 JAHRE KONTRAHENT DER STADT WIEN Fax 74 52 45

ING. FRIEDRICH
STADTBAUMEISTER
HOCH-, TIEFBAU

SCHLICHTINGER *Gesellschaft m. b. H.*

Wien 7, Kirchengasse 38, Telefon 93 41 30

ELEKTRO- Installationen aller Art
Schalttafelbau, E-Material, E-Motoren, Geräte, E-Leuchten
Sämtliche Reparaturen

JOSEF HANEL
Büro: 1, Reichsratsstraße 7 – Telefon 43 71 13
1230 Wien, Meisgeyergasse 4 – Telefon 86 83 59
KONTRAHENT DES BUNDES UND DER STADT WIEN

ARNOLD
HEIZUNG – LÜFTUNG – KLIMA
1020 Wien, Sportklubstraße 6, Telefon 24 35 91

GLASEREI MANFRED ZAHLNER
SÄMTL. GLASARBEITEN · BILDERRAHMEN · SPIEGEL
GESCHENKARTIKEL
1010 WIEN, SCHOTTENRING 22, TELEFON 63 85 81
FAX: 53501-49
KONTRAHENT DER STADT WIEN

SPENGLER MEISTERBETRIEB
Günter Dujka
BAUSPENGLEREI
1180 Wien, Hofstattgasse 16, Tel. 31 79 05, Fax 310 35 22
KONTRAHENT DER STADT WIEN

STÖHR DACHBAU Gesellschaft m b H

STÖHR DACHBAU GmbH DACHDECKEREI ZIMMEREI
Ständig gerichtl. beeid. Sachverst. und Schätzmeister
1160 Wien, Grüllemeiergasse 19
46 14 23-0 **46 01 71 -0**

seit über 100 JAHREN FAMILIEN-BETRIEB

DIMA LIFT
1100 Wien, Leebgasse 61
Produktion, Reparatur, Wartung von Aufzügen aller Art
604 52 10

Seit 85 Jahren
Hoch- und Tiefbau
Pichler & Co. Ges. m. b. H.
Spezial-Althausfassadenrenovierungen
1180 Wien, Staudgasse 84, Tel. 47 34 97, 47 39 654
KONTRAHENT DER STADT WIEN

IHR TISCHLER MACHT'S PERSÖNLICH
Bau-, Kunst- und Möbeltischlerei
Florian Knotz
1223 Wien
Schüttaustraße 60–62, Tel. 23 57 41
Lieferant der Stadt Wien

WERNER FUKERIDER
Beh. konz. Elektrotechniker
LICHT- u. KRAFTINSTALLATION,
GEGENSPRECHANLAGEN,
FREILEITUNGSBAU – STÖRUNGSDIENST
1200 Wien, Dresdner Straße 48, Telefon 33 42 96
KONTRAHENT DER STADT WIEN

ERDARBEITEN · SANDWERKE · INT. TRANSPORTE
1210 WIEN, AMTSSTRASSE 49
TELEFON 39 65 00 SERIE
TELEFAX 39 65 00 / 13
GÜTERBEFÖRDERUNGSGEWERBE für Sie unterwegs
GÜNTHER SPINDLER Ges.m.b.H.

Franz Kabrt
Bau- und Ornamentspenglerei
Isolierungen · Schwarzdeckerei
1210 Wien, Brünner Straße 45, Telefon 278 14 78

L. & A. FORSTER 50 JAHRE
Fliesen · Bodenplatten
1160 Wien,
Hettenkofergasse 22, Telefon 92 21 97, 92 55 21, Fax 92 21 97/22
KONTRAHENT DES ÖFFENTLICHEN DIENSTES

Kagran, Markomannenstraße, EZ 2266 u a, Gst 368/61 u a, Stadt Wien, vertreten durch die MA 41 – 1776/90, Gd-1 (MA 64 – EZ 2266/Kagran, 2/90).

Süßenbrunn, Elfingerweg 4, EZ 103, Gst 206/1 u a, Dipl Ing Raimund Fellinger, 4, Wiedner Hauptstraße 46, für Franz und Laura Berghuber (MA 64 – EZ 103/Süßenbrunn, 2/90).

23. Bezirk: Mauer, Wittgensteinstraße 85, EZ 692, 2330, Gst 1021/1, 1018/3, Dipl Ing Dr nat techn Josef Pfleger, 23, Endresstraße 121/II, für Konvent drei Ursulinen Wien (MA 64 – EZ 692/Mauer, 1/90).

Bekanntgabe der Bebauungsbestimmungen

1. Bezirk: Hegelgasse 4, für den Eigentümer und als Planverfasser: Dipl Ing Dr techn Harald Meixner, 6, Linke Wienzeile 4.

Renngasse 4, für den Eigentümer und als Planverfasser, Dipl Ing Josef Angst, 2, Czerningasse 27.

Salzgries 12, Dr Wolfgang Müller, 1, Gluckgasse 2. Planverfasser: noch nicht bekanntgegeben.

Werdertorgasse 9, für den Eigentümer und als Planverfasser, Arch Dipl Ing Dr techn Gerd Endmayr, 3, Hegergasse 8.

2. Bezirk: Böcklinstraße 19, für den Eigentümer und als Planverfasser, Arch Dipl Ing Michael Wagner, 9, Seegasse 13.

4. Bezirk: Schwindgasse 19, für den Eigentümer und als Planverfasser: Dipl Ing Manfred Eckharter, 1, Friedrichstraße 6.

Trappelgasse 6, für den Eigentümer und als Planverfasser: Dipl Ing Dr techn Harald Meixner, 6, Linke Wienzeile 4.

7. Bezirk: Schottenfeldgasse 23, für den Eigentümer und als Planverfasser: Dipl Ing Josef Angst, 2, Czerningasse 27.

10. Bezirk: Kästenbaumgasse 17, für den Eigentümer und als Planverfasser: Dipl Ing Albin Rentenberger, 2, Castellezgasse 29.

Triester Straße 69, für den Eigentümer und als Planverfasser: Dipl Ing Wolfgang Meixner, 6, Linke Wienzeile 4.

Victor-Grün-Gasse 17, Rudolf und Ingrid Lichtblau, 11, Koblicekgasse Nr 6/9. Planverfasser: Bmst Peter Szauer BaugesmbH, 10, Johanitergasse 3.

12. Bezirk: Tivoligasse 48, Petra Weber, im Hause. Planverfasser: Arch Dipl Ing Michael Stepanek, 1, Fichtegasse 2.

13. Bezirk: Biraghigasse 71, Dipl Ing Erich Schmidt, 6, Linke Wienzeile Nr 118. Planverfasser: noch nicht bekanntgegeben.

Hermesstraße 185, für den Eigentümer und als Planverfasser: Dipl Ing Dr techn Harald Meixner, 6, Linke Wienzeile 4.

Kalmanstraße 1K, Inge Amon, 20, Klosterneuburger Straße 86/2. Planverfasser: BU Bmst Ing Martin Vogl, Auersthal, Hauptstraße 73, NÖ.

Münichreiterstraße 7, Dr Manfred Berger, 13, Fichtnergasse 5. Planverfasser: noch nicht bekanntgegeben.

Treffzgasse 9, Wolfgang und Elfriede Peiker, 13, Dr-Schreber-Gasse 41. Planverfasser: Selbstschutzzentrum und Bau-GesmbH, Schwarzenau, Waldviertel, NÖ.

14. Bezirk: Cumberlandstraße 3, für den Eigentümer und als Planverfasser: Arch BR hc Dipl Ing Friedrich Rollwagen, 14, Serravagasse 13.

Edenstraße 64, für den Eigentümer und als Planverfasser: Dipl Ing Erich Korschineck, 4, Wiedner Hauptstraße 17.

Kefergasse 2, Fissler Vermögensverwaltungsgesmbh, im Hause. Planverfasser: Ing Erwin Hochecker, 13, Volkgasse 16.

Zyklamengasse 17–19, Ahmad Hakumzadeh, 23, Anton-Baumgartner-Straße 44. Planverfasser: noch nicht bekanntgegeben.

15. Bezirk: Braunhirschengasse 6, für den Eigentümer und als Planverfasser: Dipl Ing Manfred Eckharter, 1, Friedrichstraße 6.

16. Bezirk: Hasnerstraße 79, Renato Neuhauser, im Hause. Planverfasser: Stmbst Ing Hans Wicho, 13, Josef-Gangl-Gasse 2A.

Lindauergasse 27, für den Eigentümer und als Planverfasser: Arch Mag Ing Rainer Lalics, 16, Ottakringer Straße 49.

17. Bezirk: Carl-Reichert-Gasse, Hedwig Kölnberger, 17, Comeniusgasse Nr 2/6. Planverfasser: Domus Plan GesmbH & Co KG, 8, Lange Gasse Nr 50.

Dornbacher Straße 34–36, für den Eigentümer und als Planverfasser: Dipl Ing Wolfgang Meixner, 6, Linke Wienzeile 4.

Röntgengasse, für den Eigentümer und als Planverfasser: Bmst Ing Gerald Kainz, 16, Baumeistergasse 81.

Werfelstraße 17, für den Eigentümer und als Planverfasser: Dipl Ing Dr techn Harald Meixner, 6, Linke Wienzeile 4.

18. Bezirk: Bastiengasse 111, Dr Peter Berger, 18, Dürwaringstraße 59/1. Planverfasser: Prof Dipl Ing Dr techn Hans Schmid, 19, Kreilplatz 1.

19. Bezirk: An den langen Lüssen 12, für den Eigentümer und als Planverfasser: Dipl Ing Dr techn Harald Meixner, 6, Linke Wienzeile 4.

Cobenzlgasse 52, für den Eigentümer und als Planverfasser: Dipl Ing Dr techn Harald Meixner, 6, Linke Wienzeile 4.

20. Bezirk: Brigittagasse 13, Leopold Jirka, im Hause. Planverfasser: noch nicht bekanntgegeben.

21. Bezirk: Josef-Flandorfer-Straße, für den Eigentümer und als Planverfasser: Dipl Ing Walter Frantz, Hollabrunn, Winiwarterstraße 23, NÖ.

Julius-Ficker-Straße 92, Domäne, Heim- und Freizeit-Markt GesmbH & Co KG, im Hause. Planverfasser: Dipl Ing Erich Schmidt, 6, Linke Wienzeile 118.

Baumschule Reiter – Herbstzeit – Pflanzzeit

Für Bäume und Sträucher ist nun die ideale Pflanzzeit. Hier bietet sich ein reichhaltiges Sortiment, vom Zwerggehölz bis zum Großbaum, von den Jungpflanzen bis zu den „stattlichen" Bäumen, die dafür garantieren, daß Ihnen die Nachbarn nicht „bis in die Suppenschüssel" schauen. Denn um sich am Wochenende richtig erholen zu können, ist es nötig, einmal von der Hektik der Umwelt abgeschirmt zu sein.

Bei Reiter in St. Andrä-Wördern gibt es nicht nur „Normalware" in üblichen Größen, sondern auch eine Vielfalt von Arten und Sorten, wie Silberfichten, Scheinzypressen, Zedern, Coloradotannen, Blutbuchen usw., in Solitärgrößen – jederzeit lieferbar.

Die fachgerechte, sorgfältige Aufzucht der Bäume und Sträucher in der Baumschule Reiter sorgt dafür, daß auch bei älteren und großen Bäumen kein Verpflanzungsschock entsteht.

Eine wichtige Rolle spielen auch die sogenannten Containerpflanzen, das sind Gehölze, welche in Plastikbehältern kultiviert werden. Dies hat den großen Vorteil, daß man die Pflanzen praktisch das ganze Jahr über versetzen kann. Gartenfreunde sollten sich deshalb die Adresse der Baumschulen Reiter gut merken: In St. Andrä-Wördern, vor den Toren Wiens, gibt's ausgesuchte Qualität zu sehr vernünftigen Preisen. Tel. 0 22 42 / 22 55.

ANZEIGE

Baum- u. Rosenschulen Reiter

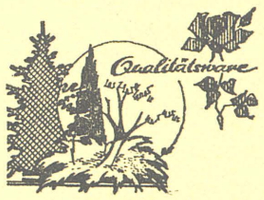

SOLITÄRBÄUME, EDELKONIFEREN,
BLÜTENSTRÄUCHER, ALLEEBÄUME
ROSEN – OBSTBÄUME *FARBKATALOG GRATIS*

3423 ST. ANDRÄ-WÖRDERN, NÖ., Tel. 02242/22 55, FAX 02242/22 59
1090 WIEN, PORZELLANGASSE 32, Tel. 0222/34 22 19

LIEFERANT DES BUNDES UND DER STADT WIEN

Erster Dirigent nach 1945: die Universale.

Bevor Karl Böhm am 5. November 1955 die Eröffnungsvorstellung der wiederaufgebauten Wiener Staatsoper dirigierte, dirigierte hier die Universale: Betonbauer, Zimmerer und Gerüster, die die entscheidenden Stahlbetonbauarbeiten für die Bühne und die Ränge durchführten.

Die Universale. Der Partner für die Bauaufgaben unserer Zeit.

Je höher die Anforderung. universale BAU

Universale-Bau AG., A-1011 Wien, Renngasse 6, Postfach 342,
Tel. (0222) 534 61-0

Die universale Universale: Finanzierung, Planung und Durchführung von Hoch- und Tiefbauprojekten jeder Größenordnung. Auf Wunsch als Generalunternehmer. Tochterunternehmen für: Fundierungsarbeiten, Baugrubenumschließungen und Mauerwerkstrockenlegungen. Spezialtiefbau, Aufschlußbohrungen, Verankerungen, Injektionen und Vorspannarbeiten für den Brückenbau. Betonqualitätsprüfungen und Baustofftechnologie-Forschung. Abbrucharbeiten.

DVR 0000191 / VXXX; DVR 0000458589.
Erscheinungsort Wien, Verlagspostamt 1010 · Retoursendungen bitte an PA 1150 Wien.

Eine Bitte an den Herrn Briefträger:
Falls Sie diese Zeitschrift nicht zustellen können, teilen Sie uns bitte hier den Grund und gegebenenfalls die richtige Adresse mit.
Herzlichen Dank.

P.b.b.